

**LAPORAN AKHIR  
PENGABDIAN KEPADA MASYARAKAT**



**WORKSHOP**

**“ Menggunakan Mendeley Sebagai Tool Dalam Pengorganisasian Referensi Untuk  
Penulisan Karya Ilmiah”**

Oleh

Ketua	:	Dr. M. Sayuti, ST., M.Sc
NIDN		0030087202
Anggota	:	Cindenia Puspasari, S.Ip.,M.Soc.Sc
NIDN		0005068109
		Fatimah, ST.,M.T
		00060664001
		Kamaruddin, S.Sos.,M.Si
		0001037606
		Agustina, SE.,MBA
		0017088009

**UNIVERSITAS MALIKUSSALEH**

**DESEMBER 2018**

## HALAMAN PENGESAHAN

Judul : **Workshop Menggunakan Mendeley Sebagai Tool Dalam Pengorganisasian Referensi Untuk Penulisan Karya Ilmiah”**

Peneliti/Pelaksana  
Nama Lengkap : Dr. M.Sayuti, ST.,M.Sc.,IPM  
Perguruan Tinggi : Universitas Malikussaleh  
NIDN : 0030087202  
Jabatan Fungsional : Lektor Kepala  
Program Studi : Teknik Industri  
Nomor HP : 082168906872  
Alamat surel (e-mail) : sayuti\_m@unimal.ac.id

### Anggota Pelaksana

Nama	NIP	Jabatan	Pekerjaan
Cindenia Puspasari, S.IP.,M.Soc.Sc	198106052014042001	Anggota	Dosen FISIP
Kamaruddin, S.Sos.,MA	197603012005011002	Anggota	Dosen FISIP
Fatimah, ST.,MT	196406062001122001	Anggota	Dosen Fakultas Teknik
Agustinawati, SE.,MBA	198008172014042001	Anggota	Dosen FEB

Biaya Keseluruhan : Rp. 1.000.000,-  
Sumber Anggaran : Mandiri



Lhokseumawe, 6 Februari 2018

Ketua Pelaksana,

**Dr. M. Sayuti, ST., M.Sc**  
NIP. 197208302002121001

SURAT PENUGASAN

Nomor : 020/UN45.7/PM/2018

Ketua lembaga penelitian dan Pengabdian Kepada Masyarakat (LLPM) Universitas Malikussaleh dengan ini menugaskan Saudara yang namanya tersebut dibawah ini :

Nama	NIP	Jabatan	Pekerjaan
Dr. M. Sayuti, ST.,M.Sc.,IPM	197208302002121001	Ketua	Dosen Fakultas Teknik
Cindenia Puspasari, S.IP.,M.Soc.Sc	198106052014042001	Anggota	Dosen FISIP
Kamaruddin, S.Sos.,MA	197603012005011002	Anggota	Dosen FISIP
Fatihah, ST.,MT	196406062001122001	Anggota	Dosen Fakultas Teknik
Agustinawati, SE.,MBA	198008172014042001	Anggota	Dosen FEB

Untuk melaksanakan kegiatan pengabdian kepada masyarakat dengan sumber anggaran Mandiri dengan judul **“Workshop Menggunakan Mendeley Sebagai Tool Dalam Pengorganisasian Referensi Untuk Penulisan Karya Ilmiah pada tanggal 2 Februari 2018”** untuk para mahasiswa Prodi Ilmu Komunikasi dan Prodi Teknik Industri Universitas malikussaleh.

Demikian surat penugasan ini dibuat untuk dapat dilaksanakan sebagaimana mestinya.

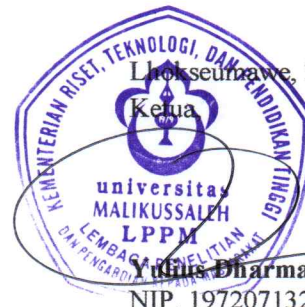

Lhokseumawe, 30 Januari 2018

Ketua

Yulius Dharma, S.Ag.,M.Si

NIP. 197207132002121005

## DAFTAR ISI

LEMBAR PENGESAHAN	ii
SURAT PENUGASAN	iii
DAFTAR ISI	iv
RINGKASAN	v
BAB I. PENDAHULUAN	1
1.1 Pengertian	1
Kenapa Menggunakan Mendeley	1
BAB II SOLUSI DAN TARGET LUARAN	3
2.1 Solusi Yang Ditawarkan	3
2.2 Luaran Yang Dihasilkan	3
BAB III METODE PELAKSANAAN	4
BAB IV HASIL DAN PEMBAHASAN	5
4.1 Instalasi Program	5
4.2 Mengoperasikan Mendeley	11
4.3 Memasukkan Referensi	24
4.4 Menyusun Daftar Pustaka	28
4.5 Gaya Pengutipan	31
4.6 Sumber Literatur Jurnal Ilmiah Untuk Penelitian	32
BAB V KESIMPULAN DAN SARAN	33
DAFTAR PUSTAKA	34
BIODATA PENGUSUL DAN ANGGOTA	35
DOKUMENTASI	40
DAFTAR HADIR	41

## RINGKASAN

Mendeley adalah software manajemen referensi dan jaringan sosial akademis yang bisa membantu kita mengorganisir publikasi hasil penelitian, menulis skripsi, thesis, disertasi, dan berkolaborasi dengan peneliti lain secara online serta menemukan publikasi penelitian terakhir. Mendeley merupakan program komputer dan web yang dikembangkan Elsevier untuk mengelola dan berbagi makalah penelitian, mencari data penelitian, dan bekerja sama secara daring. Mendeley menggabungkan Mendeley Desktop, perangkat lunak manajemen referensi dan PDF, dengan Mendeley Android and iOS dan Mendeley Web, jejaring sosial peneliti. Sebagai database referensi, file referensi seperti buku atau artikel dari jurnal dalam bentuk PDF bisa disimpan dan diberi keterangan yang tepat untuk membantu mempermudah pencarian. File-file PDF yang disimpan juga bisa dibuka, dibaca, dan diberi catatan dengan sticky notes atau highlight. Tulisan yang dibuat dengan Microsoft Word, Open Office atau LaTeX bisa dihubungkan dengan software Mendeley sehingga sitasi dan daftar referensi (bibliography) bisa disusun secara otomatis. Mendeley juga bisa dihubungkan dengan software manajemen referensi lainnya seperti EndNote, Papers dan Zotero. Tujuan dari pengabdian ini adalah untuk membantu mahasiswa dalam membuat skripsi atau laporan kerja praktek serta dapat membantu dalam mencari referensi rujukan penelitian.

Kata kunci: Mendeley, penulisan artikel

# **BAB I**

## **PENDAHULUAN**

### **1.1. PENGERTIAN**

Sebelum menggunakan Mendeley, kita harus mengetahui fungsi daripada Mendeley. Mendeley adalah aplikasi yang dapat digunakan dalam pembuatan citation. Citation ini biasanya digunakan ketika menulis karya ilmiah (artikel, prosiding, tugas akhir seperti skripsi, tesis dan disertasi. Dengan menggunakan Mendeley, kita akan lebih mudah untuk mengambil sumber dan isi tulisan dari jurnal ilmiah, baik secara manual maupun secara otomatis.

Mendeley adalah software manajemen referensi dan jaringan sosial akademis yang bisa membantu kita mengorganisir publikasi hasil penelitian, menulis skripsi, thesis, disertasi, dan berkolaborasi dengan peneliti lain secara online serta menemukan publikasi penelitian terakhir. Mendeley merupakan program komputer dan web yang dikembangkan Elsevier untuk mengelola dan berbagi makalah penelitian, mencari data penelitian, dan bekerja sama secara daring. Mendeley menggabungkan Mendeley Desktop, perangkat lunak manajemen referensi dan PDF, dengan Mendeley Android and iOS dan Mendeley Web, jejaring sosial peneliti. Sebagai database referensi, file referensi seperti buku atau artikel dari jurnal dalam bentuk PDF bisa disimpan dan diberi keterangan yang tepat untuk membantu mempermudah pencarian. File-file PDF yang disimpan juga bisa dibuka, dibaca, dan diberi catatancatatan dengan sticky notes atau highlight. Tulisan yang dibuat dengan Microsoft Word, Open Office atau LaTeX bisa dihubungkan dengan software Mendeley sehingga sitasi dan daftar referensi (bibliography) bisa disusun secara otomatis. Mendeley juga bisa dihubungkan dengan software manajemen referensi lainnya seperti EndNote, Papers dan Zotero. Pengguna Mendeley perlu menyimpan semua data sitiran dasar di servernya. Pengguna memiliki hak untuk menyimpan salinan dokumen di server Mendeley. Setelah mendaftar, Mendeley menyediakan ruang penyimpanan gratis di web bagi pengguna sebesar 2 GB.

### **1.2. KENAPA MENGGUNAKAN MENDELEY**

Apa itu Mendeley, mungkin aplikasi ini masih terdengar asing dikalangan para pelajar/mahasiswa atau siapapun yang sedang menempuh pendidikan. Mendeley adalah

suatu aplikasi yang memudahkan kita untuk membuat catatan kaki dan daftar pustaka pada tulisan artikel, membuat laporan, tugas kuliah, skripsi, tesis, desertasi, dsb. Banyak aplikasi yang digunakan untuk mempermudah seseorang dalam menulis agar sesuai dengan kaidah/aturan dalam kepenulisan ilmiah, seperti Endnote. Akan tetapi aplikasi mendeley selain mudah juga gratis untuk digunakan atau didownload.

Kenapa harus Mendeley? Banyak tool yang bisa digunakan dalam menulis karya ilmiah. Memilih mendeley, karena aplikasi ini mempermudah kita dalam membuat daftar pustaka dan tidak sulit didalam memasukkan data, tinggal cari file yang akan akan dikutip dan kemudian daftar pustaka pun muncul. Setiap instalasi Mendeley diwajibkan dengan mendaftar akun baru, dikarenakan setiap akun Mendeley disertai dengan akun online. Jika pengguna Mendeley mensinkronisasi data-data PDF yang disimpan di komputer/laptop dengan akun onlinenya, maka informasi referensi yang disimpan di laptop tadi juga akan tersimpan di website dan bisa diakses dari manapun via internet di laptop atau dengan aplikasi Mendeley untuk iPhone dan iPad. Melalui jaringan internet, bisa ditemukan peneliti atau kelompok peneliti/penulis lain yang memiliki kesamaan minat atau bidang penelitian atau melakukan pencarian artikel-artikel yang sehubungan dengan topik penelitian yang sedang dikerjakan. Serta melalui jaringan internet, system akan mengirimkan/disarankan artikel yang serupa atau sebidang melalui internet. Sehingga dengan menggunakan mendeley, akan memudahkan pengindekan artikel dan berimpak kepada H-Indek penulis.

## **BAB II**

### **SOLUSI DAN TARGET LUARAN**

#### **2.1 Solusi Yang Ditawarkan**

Solusi yang ditawarkan dalam program pelatihan ini adalah melatih mahasiswa dalam menggunakan mendeley, dimana selama ini sistim pengutipan masih menggunakan manual, adapun pelatihan yang diberikan adalah;

1. Instalasi Software
2. Singkronisasi program dengan Ms. Word
3. Memasukkan referensi kedalam karya ilmiah
4. Membuat dan mengubah style gaya penulisan (APA,IEEE, ALA, dll)

#### **2.2. Luaran Yang Dihasilkan**

Luaran yang akan dihasilkan dari program ini adalah sebagai berikut:

- a. Mahasiswa dapat menggunakan mendeley sebagai tool dalam pengutipan referensi dalam penulisan skripsi dan laporan ilmiah lainnya.
- b. Mahasiswa bisa mengimport referensi langsung secara online



### BAB III METODE PELAKSANAAN

Adapun metode pelaksanaan pelatihan ini adalah sebagai berikut :

Waktu dan Tempat: Jumat, 2 Februari 2018, Ruang 1.3 Lt.1 Laboratorium Jurusan Teknik Industri, Fakultas Teknik, Universitas Malikussaleh	
08.00 – 9.00	Registrasi Ulang peserta
09.00 – 9.15	Sambutan Ketua Panitia  <b>Dr. M. Sayuti, ST.,M.Sc.,IPM</b>
9.15 – 10.00	Pengenalan Mendeley - Pengertian - Kenapa mendeley <i>(Modul didistribusikan)</i>  <b>Fatimah, ST.,MT</b>
10.00 – 12.00	Download Aplikasi Mendeley Desktop <i>(Modul didistribusikan)</i>  <b>Cindenia Puspasari, S.IP.,M.Soc.Sc</b>
12.00 – 14.00	Istirahat
14.00 – 15.30	Mengoperasikan mendeley - Memasukkan referensi - Sinkronisasi mendeley dengan Ms.Word - Menyusun daftar pustaka - Gaya sitasi <i>(Modul didistribusikan)</i>  <b>Dr. M. Sayuti, ST.,M.Sc.,IPM</b>
15.30 – 16.15	Searching Jurnal Internasional open akses - Directory of Open Access Journal - Google Scholar <i>(Modul didistribusikan)</i>  <b>Kamaruddin, S.Sos.,M.Si</b>

## BAB IV HASIL DAN PEMBAHASAN

### 4.1. INSTALASI PROGRAM

Instalasi Mendeley dapat dilakukan dengan mendownload aplikasi Mendeley di <https://www.mendeley.com>. Setelah didownload, diinstall di di laptop atau computer. Halaman pertama website Mendeley menunjukkan resume fungsi Mendeley dan formulir isian untuk mendapatkan akun Mendeley.

Pertama-tama masukkan nama depan dan nama akhir dengan alamat emailnya. Sebaiknya tidak menggunakan nama palsu supaya mudah ditemukan jika ada kolega dengan topik penelitian serupa yang ingin berkolaborasi. Jika memiliki akun Facebook dan alamat email yang dimasukkan sama dengan alamat email yang terdaftar di Facebook, maka proses login atau sign in bisa dilakukan via Facebook. Lengkapi karakteristik pengguna seperti password, bidang studi dan status akademis. Download file instalasi Mendeley dan lakukan proses instalasi seperti instalasi program Windows lainnya. Instalasi file Mendeley akan membutuhkan ruang/space harddisk sebanyak 63.2MB. Berikut cara menginstall Mandeley

**STEP 1.** Membuka halaman depan depan mendeley. Atau klik link ini : [www.mendeley.com](http://www.mendeley.com) (Tekan control, klik ini) untuk langsung pengunduhan. Tampilan halaman depan seperti Gambar 1.



Gambar 1. Tampilan awal layar Mendeley, namun tampilan ini bisa berubah-ubah

**STEP 2.** Tekan Create a new account. Masukkan nama depan, nama belakang, dan alamat email. (langkah 1). **Klik Create a free account** seperti Gambar 2.

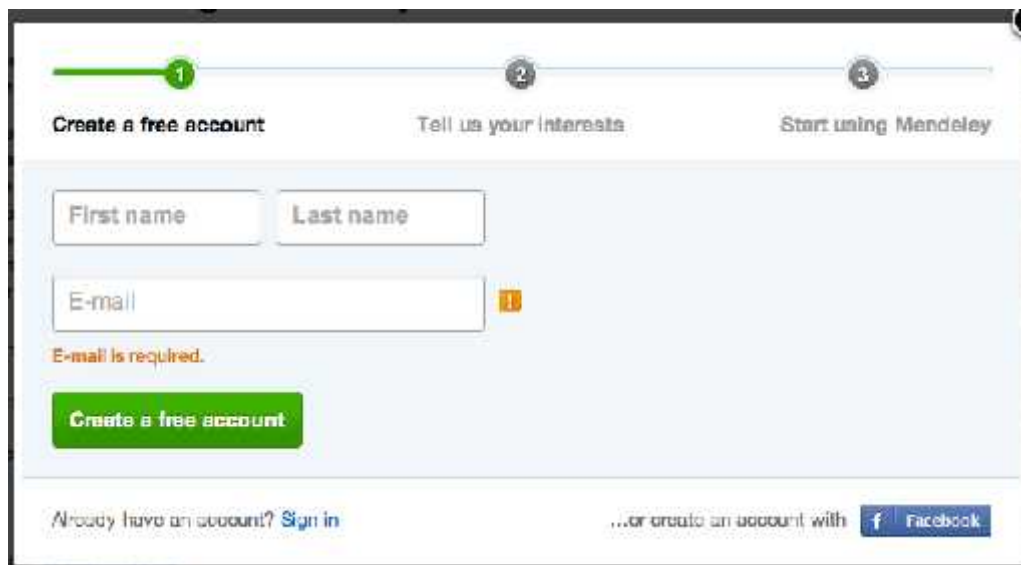

Gambar 2. Halaman download Mendeley

**STEP 3.** Masukkan karakteristik pengguna. Isikan password, password ini berbeda dengan password email, pilih bidang studi yang ditekuni dan status akademisnya. Untuk mahasiswa pilih jurusan masing-masing. Untuk status akademis pilih, lecture, Student (Master) atau PhD. Pilih Download Mendeley

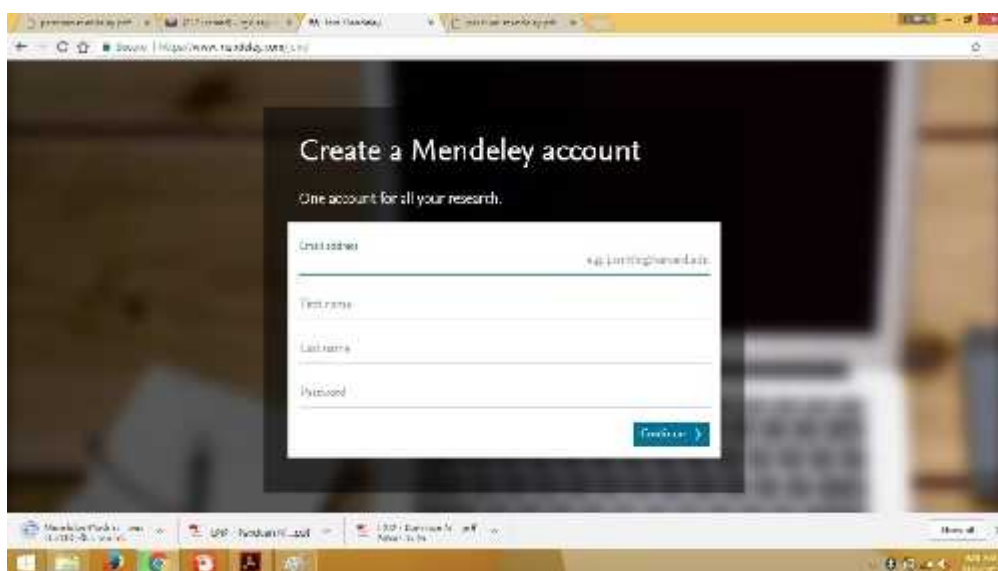

Gambar. 3. Register akun Mendeley

**STEP 4.** Download Mendeley. Jika file instalasi tidak terdownload secara otomatis maka klik restart the download. Setelah selesai terdownload klik Run, tunggu sampai file selesai terinstalasi dan buka aplikasinya.



Gambar 4. Proses download Mendeley

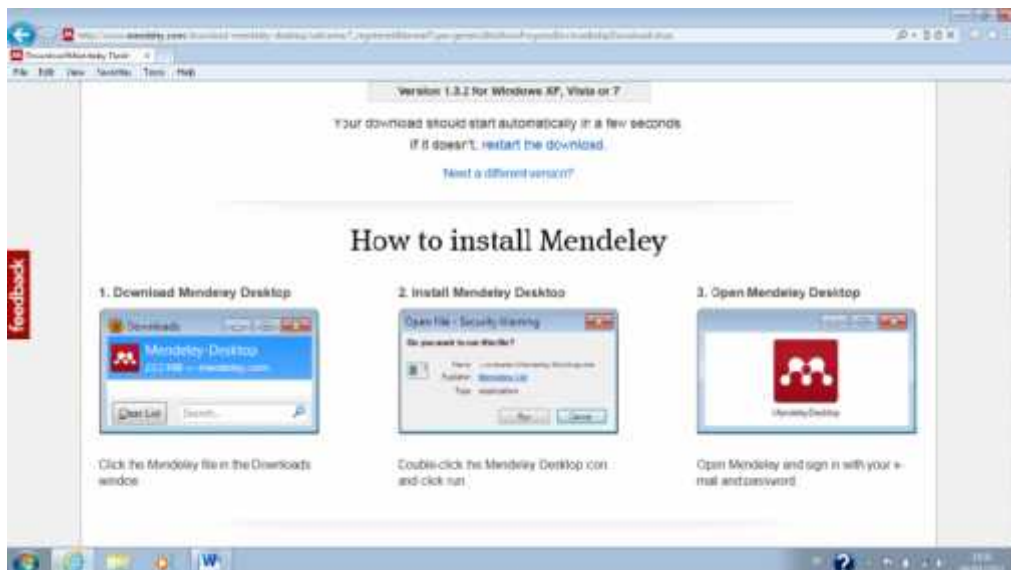

Gambar 5. Tampilan dalam proses download

**STEP 5.** Pada box Mendeley Desktop Setup Wizard, pilih Next



Gambar 6. Tampilan download sedang berjalan, klik next

**STEP 6.** Pada kotak License Agreement pilih I Agree



Gambar 7. Agreement

**STEP 7.** Pilih tempat instalasi (Gambar 8 dan 9). Secara default Mendeley akan memilih lokasi penyimpanan di C:\Program Files\ Mendeley Desktop. Total kapasitas yang dibutuhkan adalah 63.2 MB

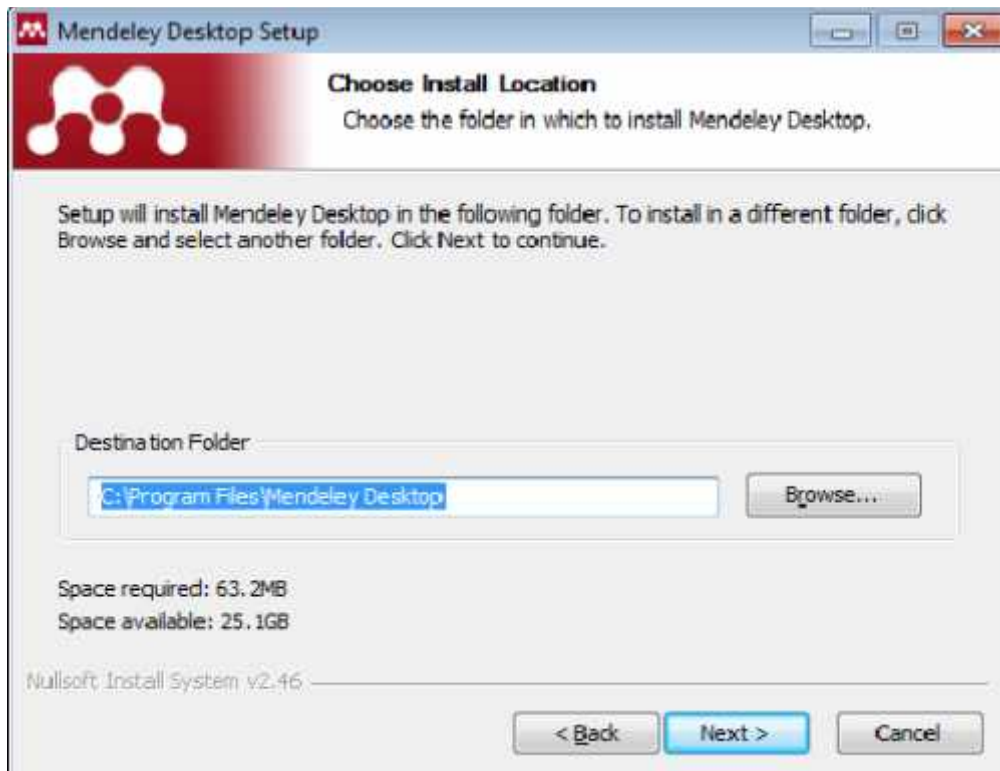

Langkah 8. Tampilan menu "Pilih Install"



Gambar 9. Tampilan Menu folder

**STEP 8.** Tunggu sampai proses instalasi selesai seperti terlihat pada Gambar 10

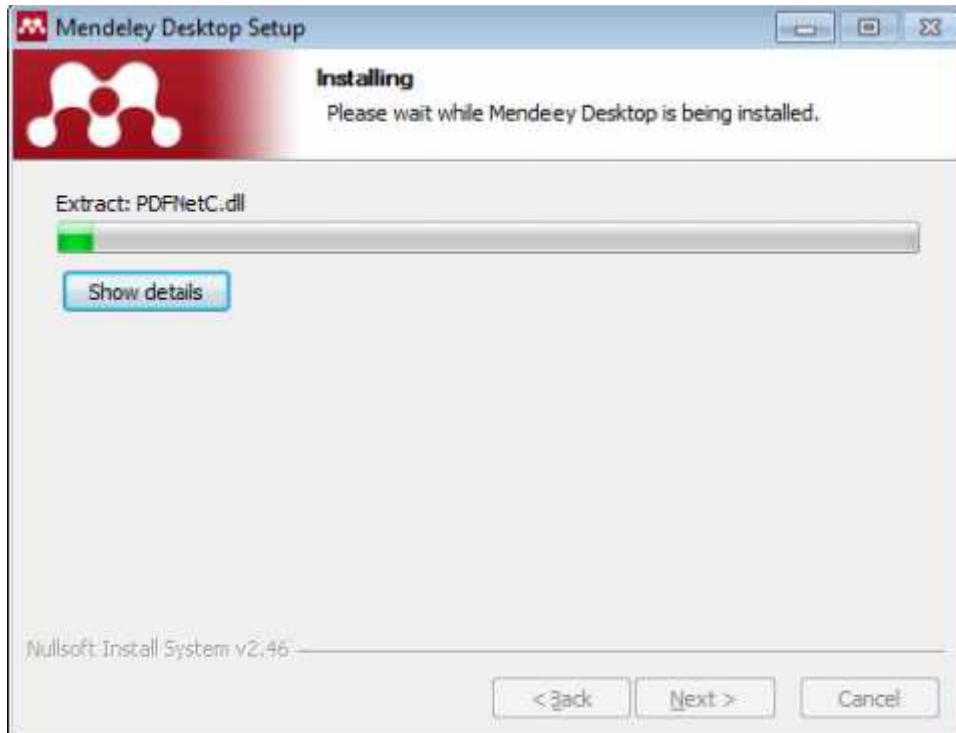

Gambar 10. Instalasi software sedang berlangsung

**STEP 9.** Pilih Finish, klik finish seperti menu pada Gambar 11

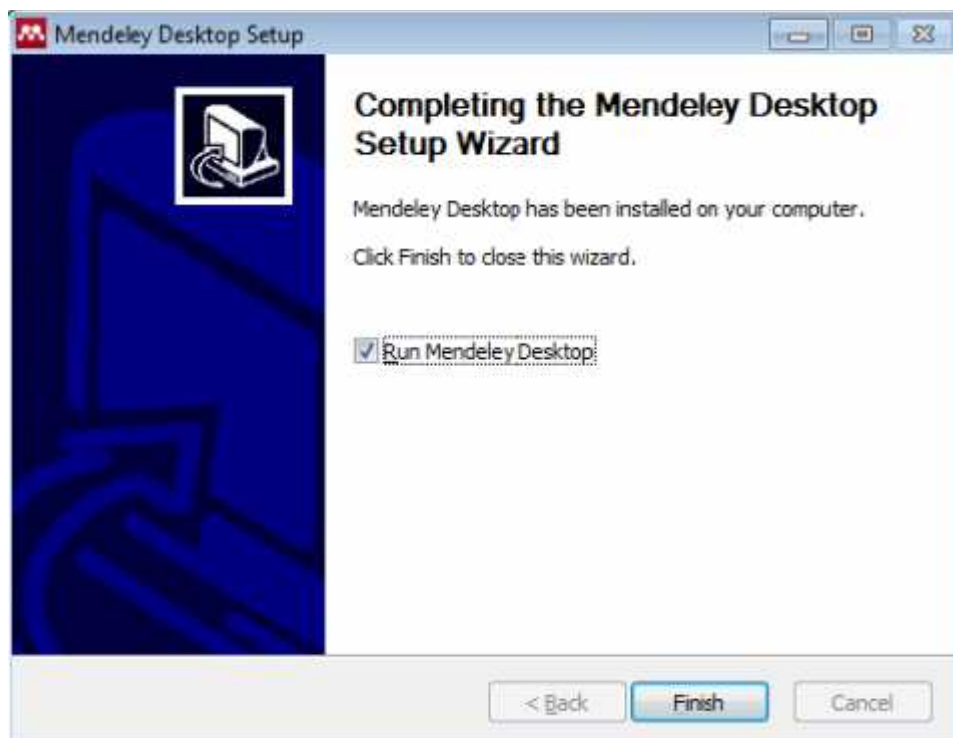

Gambar 11. Instalasi software sudah selesai, klik finish

## 4.2. MENGOPERASIKAN MENDELEY

Sebelum menggunakan Mendeley untuk pengorganisasian referensi/sitasi, disarankan membuat folder sesuai dengan kepentingan terlebih dahulu (Folder Skripsi/thesis/desertasi, Jurnal, seminar, dll) sebagai penyimpan referensi sehingga tidak tercampur dengan kepentingan/penulisan yang lain (masing-masing penulisan karya ilmiah terkumpul referensi masing-masing). Caranya yaitu dengan dengan memilih Create folder (Gambar 11.) dengan mengetikkan nama folder yang diinginkan, pada modul ini dibuat “FOLDER JURNAL Q1” (Gambar 12).

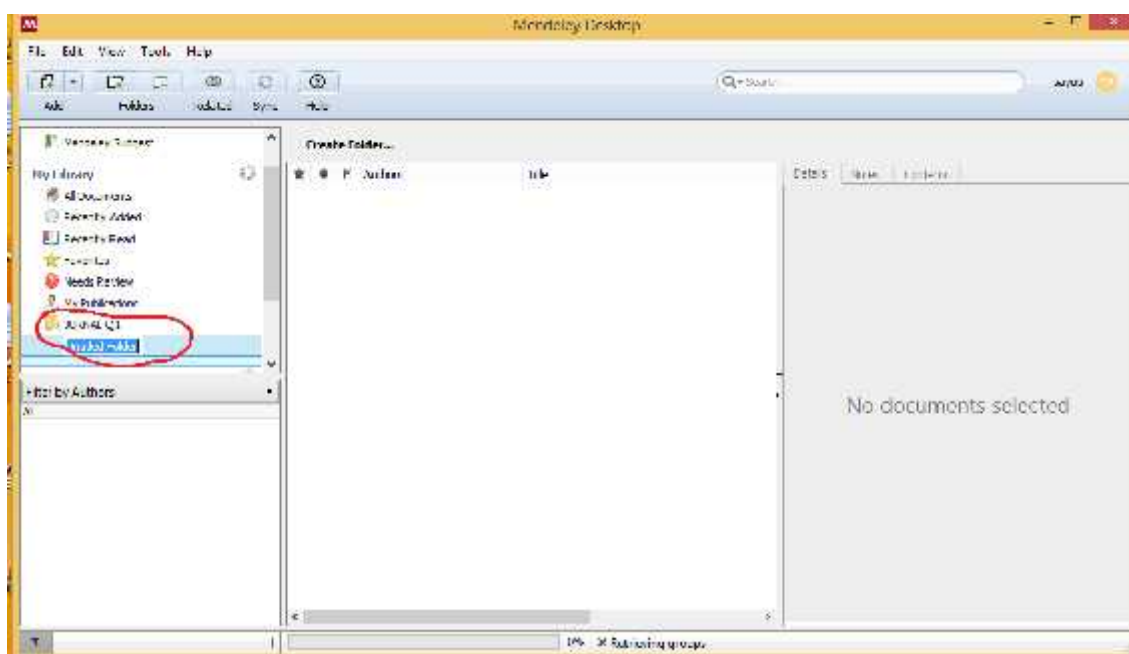

Gambar 11. Pilihan “Create Folder”



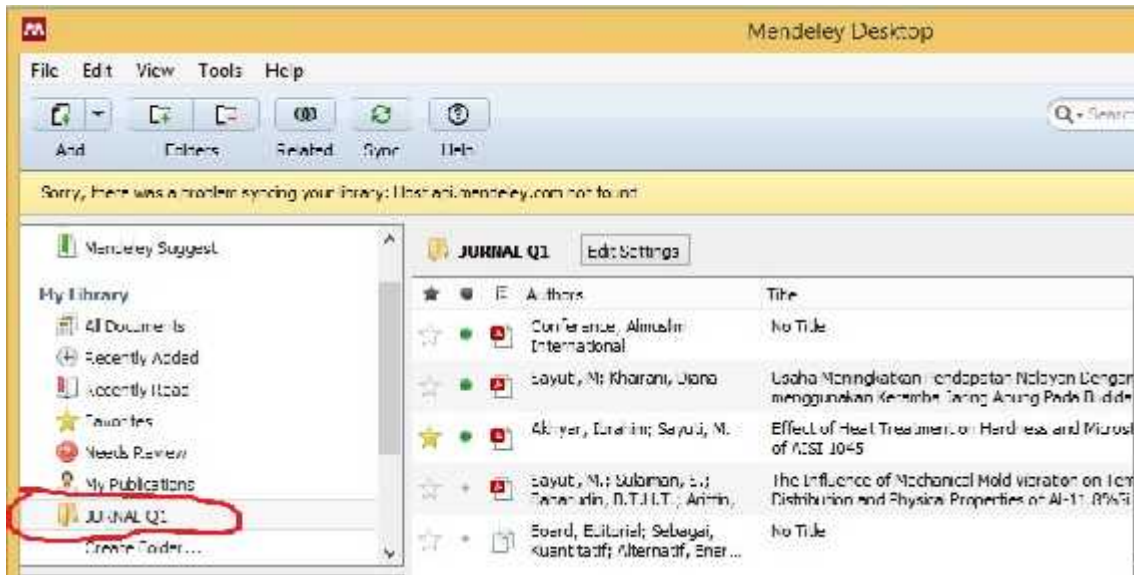

Gambar 12. Memberikan nama folder “Latihan”

### Menambahkan referensi.

Untuk menambahkan referensi (jurnal, buku, dll.) yang sudah ada pada computer/ laptop yaitu dengan cara meng- klik “Add Files” yang ada pada sudut kiri (Gambar 13).

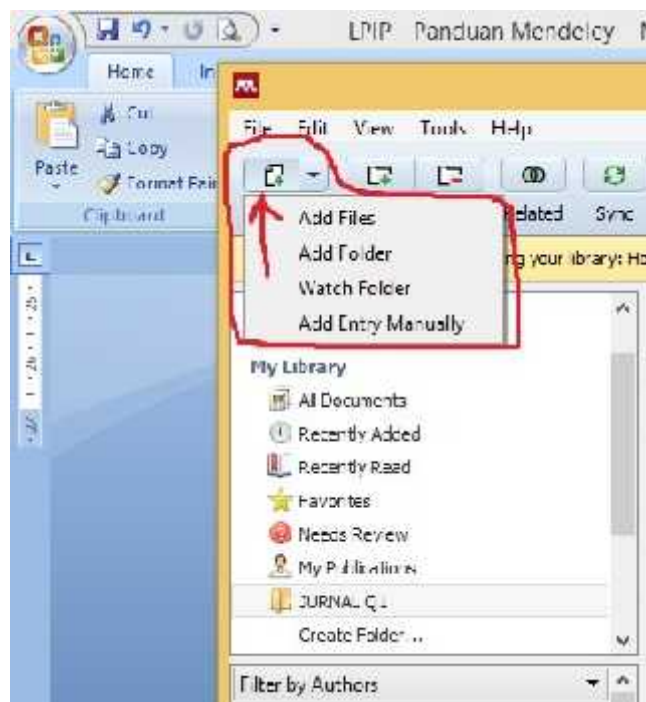

Gambar 13. Menu “Add Files” untuk menambahkan referensi

## Menambahkan file referensi secara otomatis.

Setelah folder dibuat, selanjutnya memilih menu “Add Files” (Gambar 14) kemudian masukkan file secara otomatis dengan yang ada dengan cara menyorot/memilih file yang sudah ada (format pdf) dan dimasukkan ke dalam folder (Gambar 15). Setelah file dimasukkan, maka referensi (misalnya jurnal) tersebut akan secara otomatis terbaca oleh mendeley. Dalam hal ini tidak semua jurnal langsung terbaca metafilenya. Hanya jurnal internasional yang terstandarisasi saja yang file pdf nya dapat terdeteksi otomatis oleh perangkat lunak mendeley ini. Untuk yang tidak terdeteksi otomatis, kita bisa menggunakan cara manual.

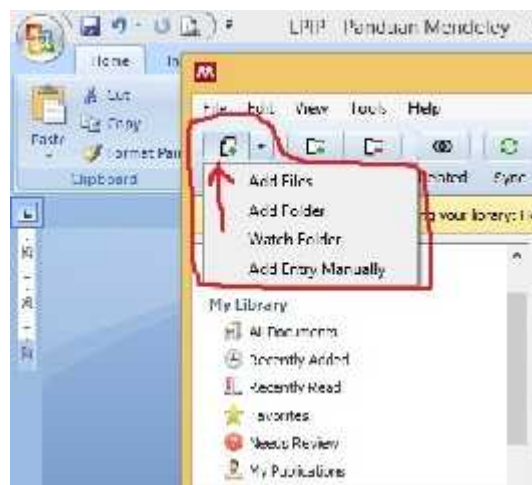

Gambar 14. Menambahkan file jurnal secara otomatis menggunakan menu pilihan “Add Files”

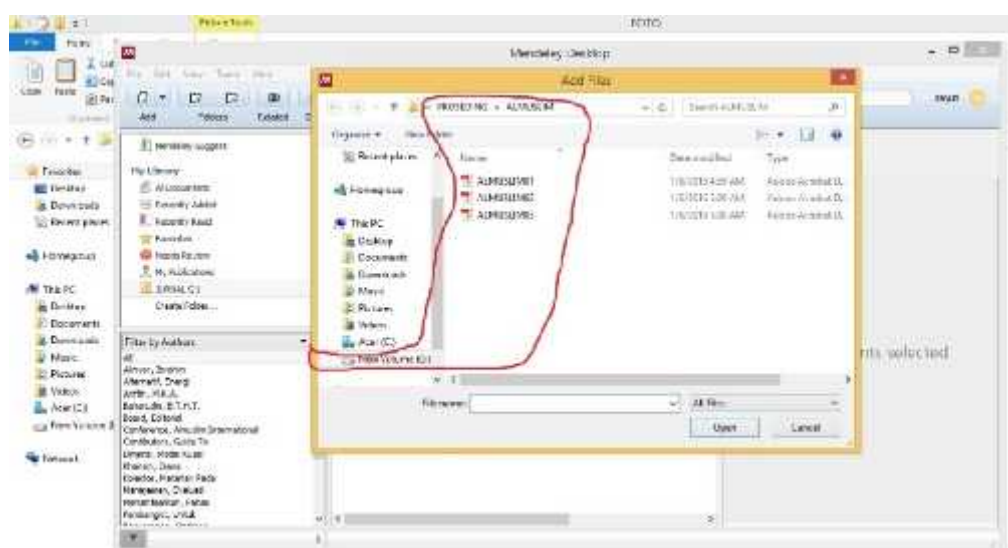

Gambar 15. Memilih file jurnal yang ada di hardisk computer

Perlu diperhatikan bahwa metafile artikel jurnal yang dimasukkan dalam folder kita tidak semuanya bisa terbaca secara lengkap. Kita perlu mengecek isiannya. Hasil penambahan referensi artikel jurnal dapat dilihat pada Gambar 16.

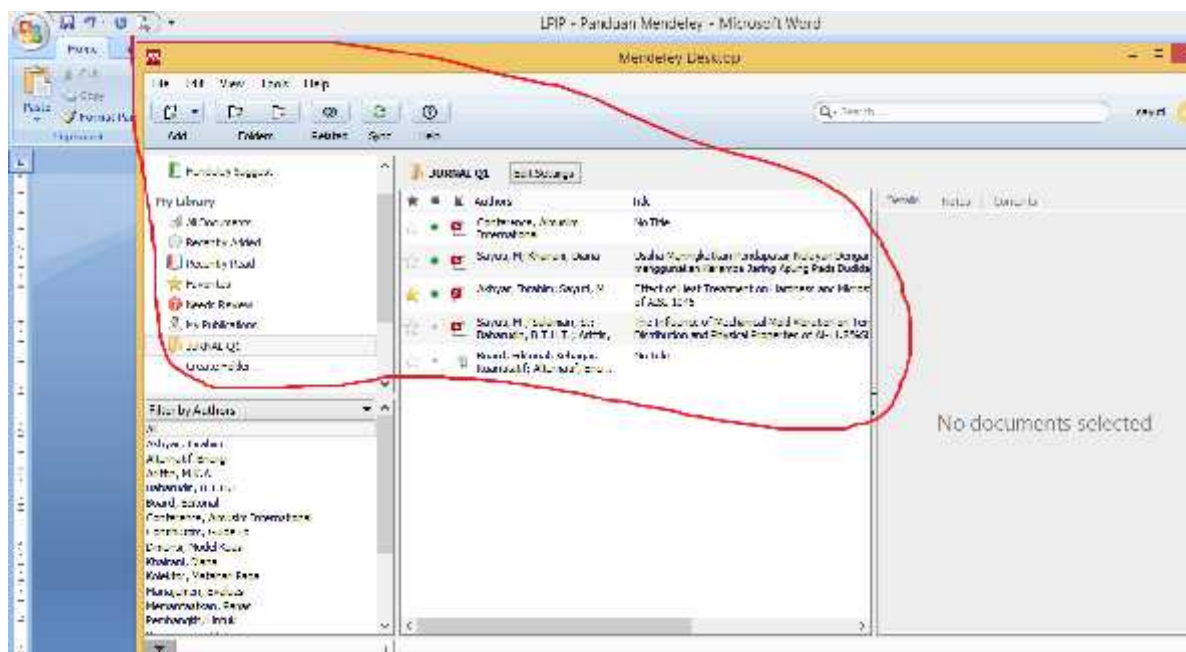

Gambar 16. Hasil penambahan referensi artikel jurnal secara otomatis di folder “Jurnal Q1”

### **Menambahkan folder berisi referensi secara otomatis.**

Menambahkan file referensi dalam folder ke dalam Mendeley pada dasarnya sama dengan menambahkan file, dengan memilih menu “Add Folder” (Gambar 17). Caranya adalah pilih folder “Latihan” sebagai tujuan penambahan file, kemudian pilih menu “Add Folder” untuk memilih folder dalam media penyimpanan (hardisk) yang berisi kumpulan file referensi. Dalam contoh kasus ini, folder berisi file referensi yang akan ditambahkan di folder “JURNAL Q1” adalah folder “JURNAL Q1” yang ada di partisi D dalam hardisk (Gambar 18). Hasil penambahan terlihat pada Gambar 19.

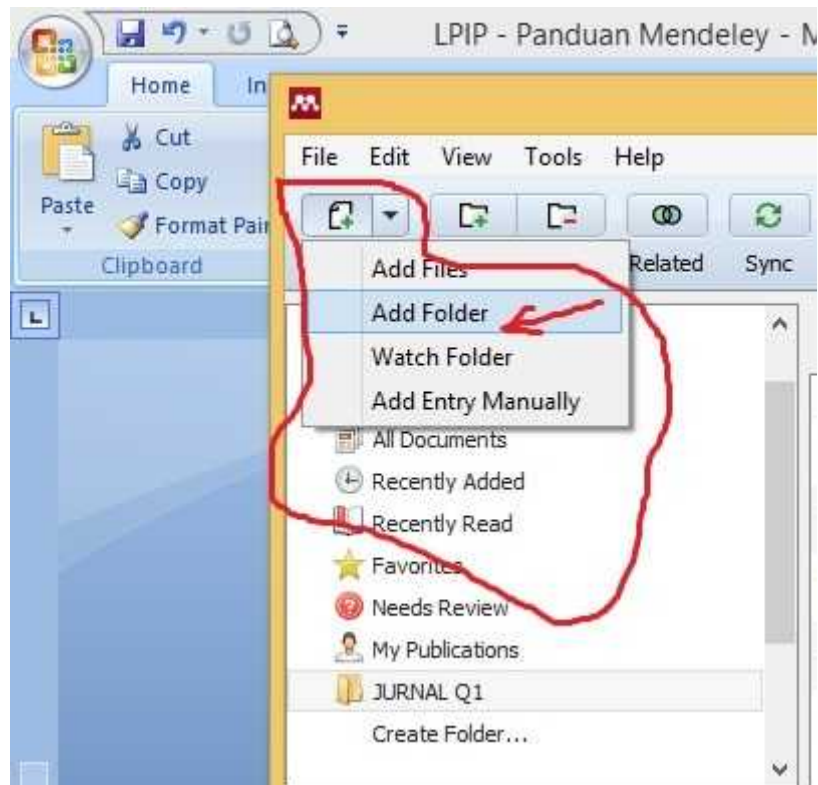

Gambar 17. Menambahkan folder berisi file referensi

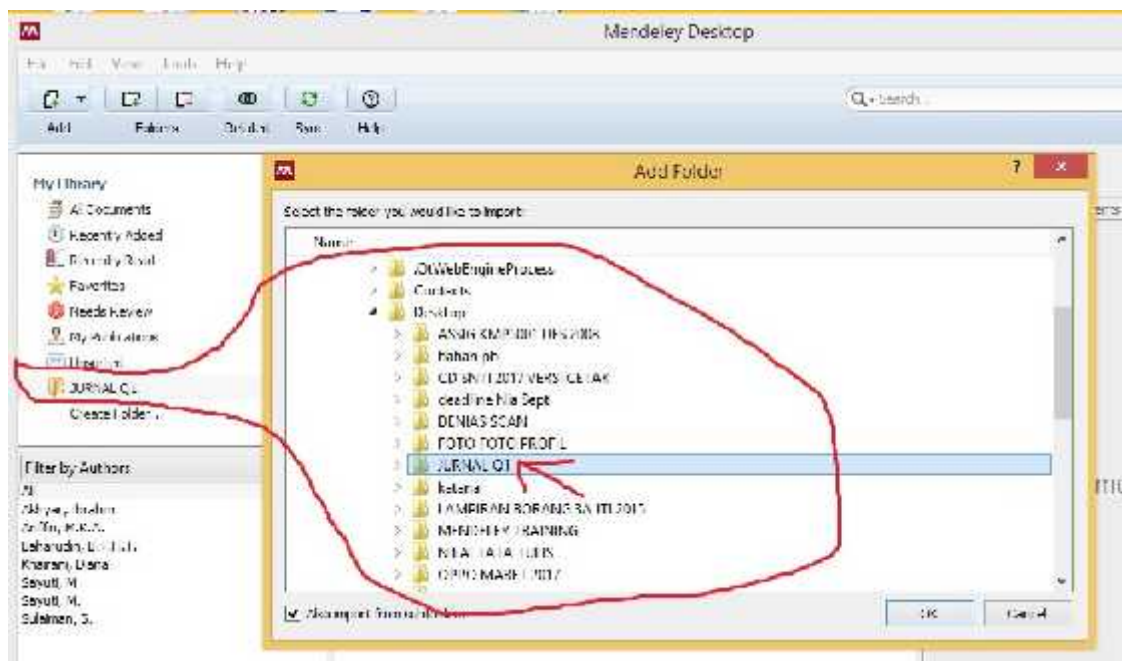

Gambar 18. Folder dalam hardisk lokasi penyimpanan folder “JURNAL Q1”

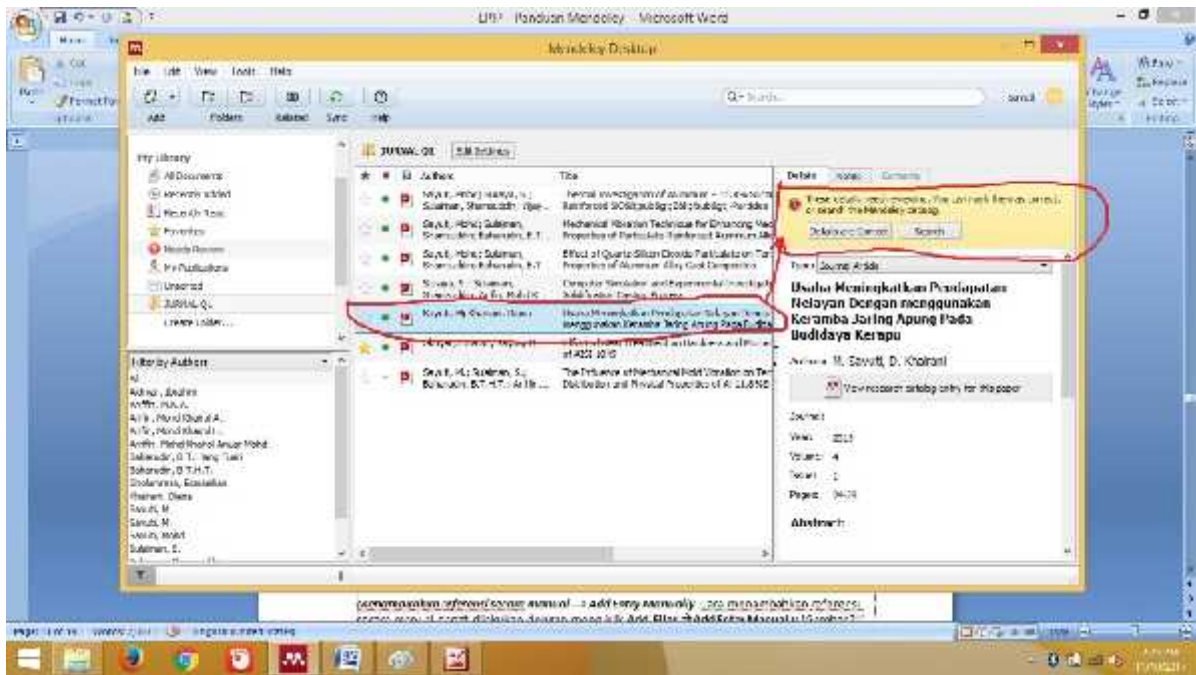

Gambar 19. Hasil penambahan folder berisi file referensi

Tanda **KUNING** disudut kanan atas menandakan bahwa artikel yang dimasukkan tidak lengkap dengan DOI. File referensi yang sudah dilengkapi dengan DOI atau PMID atau ID bisa secara otomatis ditampilkan data bibliographynya di Mendeley. Cara terbaik adalah dengan mengunduh langsung file referensi dari database resmi seperti PubMed atau website jurnalnya dengan cara “IMPORT”

Jika Mendeley tidak bisa secara otomatis melengkapi data bibliography, maka langkah-langkah berikut perlu dilakukan.

1. Cari data DOI atau PMID di artikel, biasanya terletak di halaman pertama artikel. Masukkan data DOI atau PMID tersebut ke kolom Catalog IDs di panel Details (arahkan konsor kepalang bawah) dan klik Search (arahkan konsor kepalang bawah, klik logo kaca pembesar) seperti terlihat di Gambar 20.



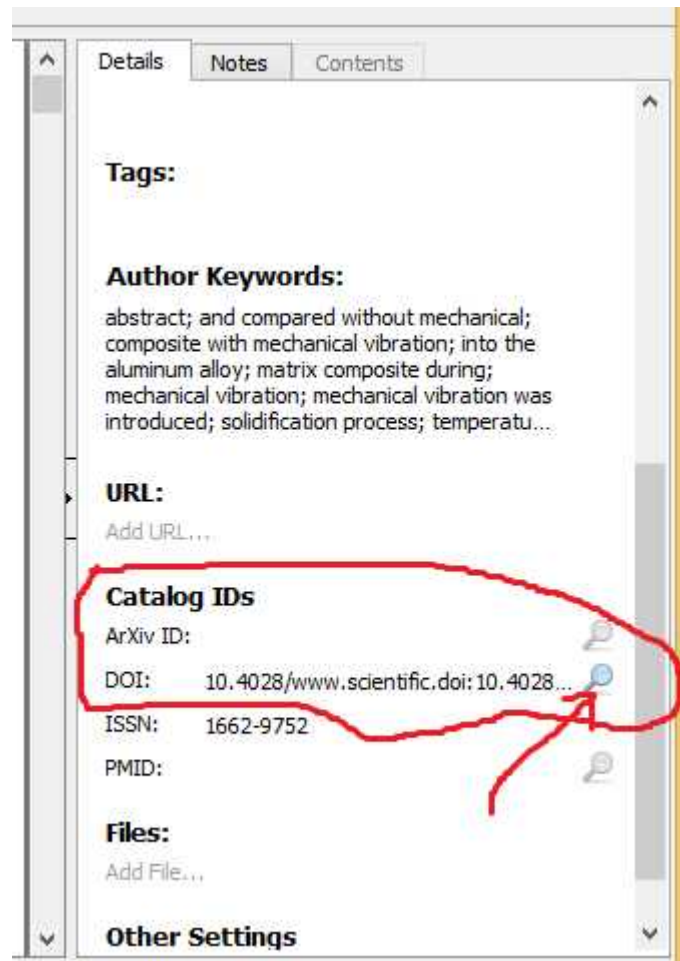

Gambar 20. Digital Object Indentify (DOI)

1. Mencari data bibliography via Google Scholar. Ketikkan judul lengkap artikel lalu klik Search by Title.
2. Masukkan data-data bibliography secara manual, disetiap kolomnya. Ini terutama untuk referensi yang berasal dari Tesis atau sumber referensi lokal lainnya (Lihat Sub Bab Dibawah ini)

***Menambahkan referensi secara manual, “Add Entry Manually”.***

Cara menambahkan referensi secara manual dapat dilakukan dengan meng-klik **Add Files** kemudian **Add Entry Manually** (Gambar 21). Sebelum melakukan ini, kita **harus masuk ke dalam folder yang telah dibuat sebelumnya**, sehingga file yang dimasukkan manual akan masuk ke dalam folder yang telah kita buat, dalam hal ini adalah folder “Jurnal Q1”.

Setelah dieksekusi, maka akan muncul tampilan *pop-up desktop* seperti Gambar 4.11 yang disebelah kanan. Tampilan tersebut merupakan *form* isian kosong untuk buku, jurnal atau bahan referensi lain yang akan disimpan pada basisdata Mendeley (Gambar 4.11 kiri). Bagian yang harus diisi meliputi Type data, judul, penulis, nama jurnal, tahun jurnal, volume, nomor (*issue*), halaman, dst. *Input* manual ini tidak terbatas pada jurnal saja. Untuk melihat tipe apa saja yang dapat dimasukkan ke dalam basisdata Mendeley, silakan klik tombol *dropdown* pada kolom **type**.

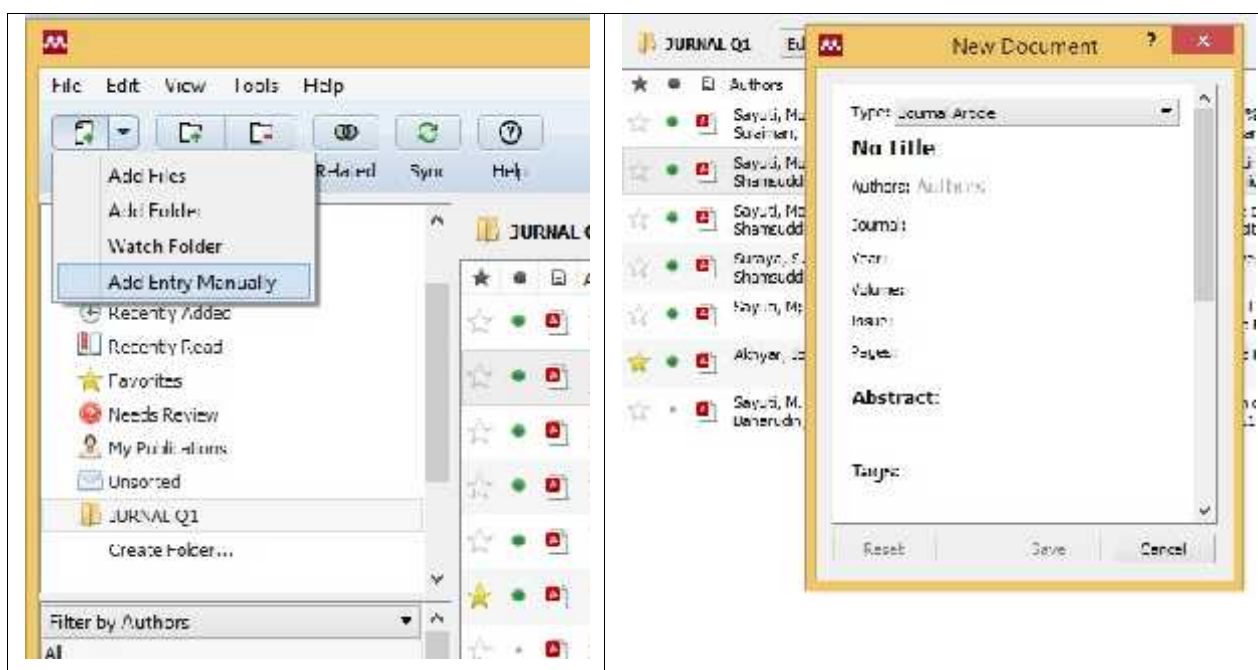

Gambar 21. Pilihan menu manual

**Contoh Kasus, memasukkan referensi berupa buku.** Dalam contoh ini, diberikan contoh kasus memasukkan referensi berupa buku. Misal kita memiliki buku hardcopy ataupun softcopy dengan judul “**Analisis Kelayakan Pabrik**” dengan nama penulis **M. Sayuti** yang diterbitkan oleh **Graha Ilmu 2007**.

### STEP 1.

Langkah pertama yang harus dilakukan untuk mengisi form tersebut adalah tentukan terlebih dahulu jenis referensinya (buku, jurnal, prosiding, dll), klik tombol dropdown dan lihat jenis referensi apa saja yang bisa kita masukkan ke basis data. Hal ini sangat penting karena akan mempengaruhi format penulisan otomatis pada daftar pustaka. Seperti kita ketahui format daftar pustaka untuk jurnal, buku, artikel web, dst memiliki perbedaan dalam

tata cara penulisan daftar pustaka, sehingga penentuan jenis referensi sangat membantu dalam penulisan daftar pustaka. Untuk kasus ini kita pilih book sebagai tipe referensi (Gambar 22).

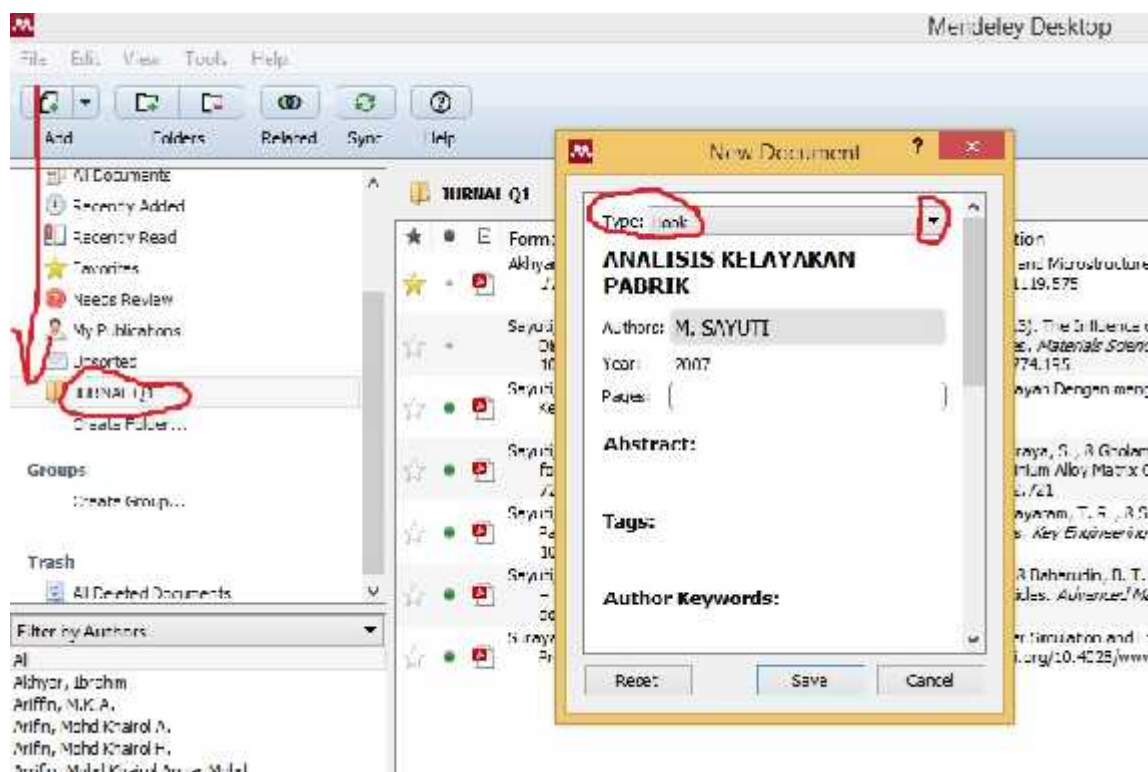

Gambar 22. Pilihan referensi dengan tipe buku

## STEP 2.

Masukkan semua data terkait buku, mulai dari judul, tahun, kota tempat buku terbit, tahun terbit, dan nama *publisher*. Setelah itu klik tombol **Save** untuk menyimpan data (Gambar 22).

### Catatan 1 :

misal buku ditulis lebih dari 1 orang **jangan gunakan tanda koma** untuk memisahkan 2 nama penulis tapi tekan **ENTER**. Contoh: **M. Sayuti** dan **Cindenia Puspasari** maka jangan ditulis **M. Sayuti, (koma) Cindenia Puspasari**, tetapi ditulis dengan model: **M. Sayuti** (tekan enter) **Cindenia Puspasari**, sehingga akan tertulis **Sayuti, M., Puspasari, C** seperti terlihat di Gambar 23.

### Catatan 2:

Urutan nama depan dan nama belakang secara otomatis akan diset program (tergantung model sitasi yang digunakan), kita tinggal memasukkan nama asli saja, seperti terlihat pada Gambar 23.



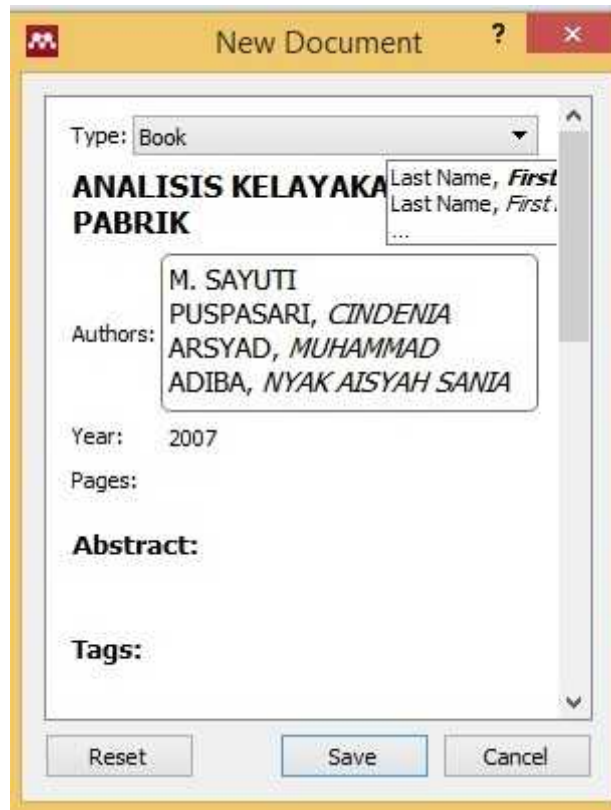

Gambar 23. Halaman isian manual referensi tipe buku

Setelah dilakukan penyimpanan, maka hasil input akan tampil dalam daftar referensi di Mendeley seperti tampilan Gambar 24.

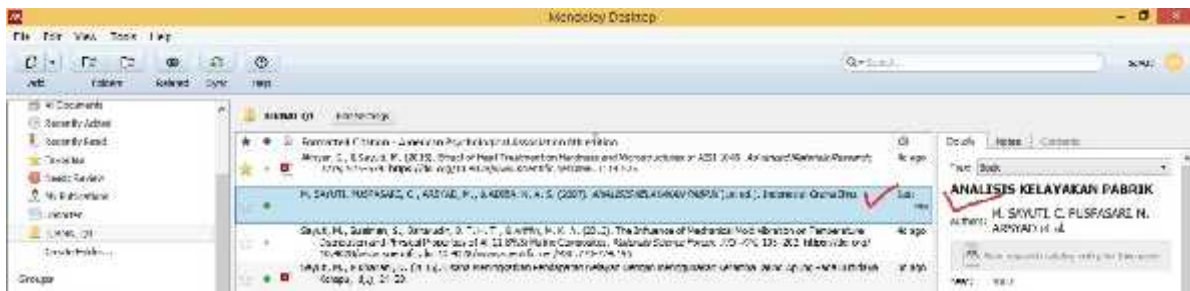

Gambar 24. Hasil pemasukan referensi buku ke sistem Mendeley

**Menandai file yang sudah dibaca dan yang belum dibaca.**

Semua file baru akan ditandai sebagai belum dibaca dengan bulatan hijau. Setelah file PDF dibuka di Mendeley barulah bulatan hijau itu hilang sebagai penanda bahwa filenya sudah dibaca. Akan tetapi tanda ini bisa diaktifkan lagi dengan mengklik bulatannya. Tanda bulatan hijau untuk penandaan file dimaksud dapat dilihat pada Gambar 25.

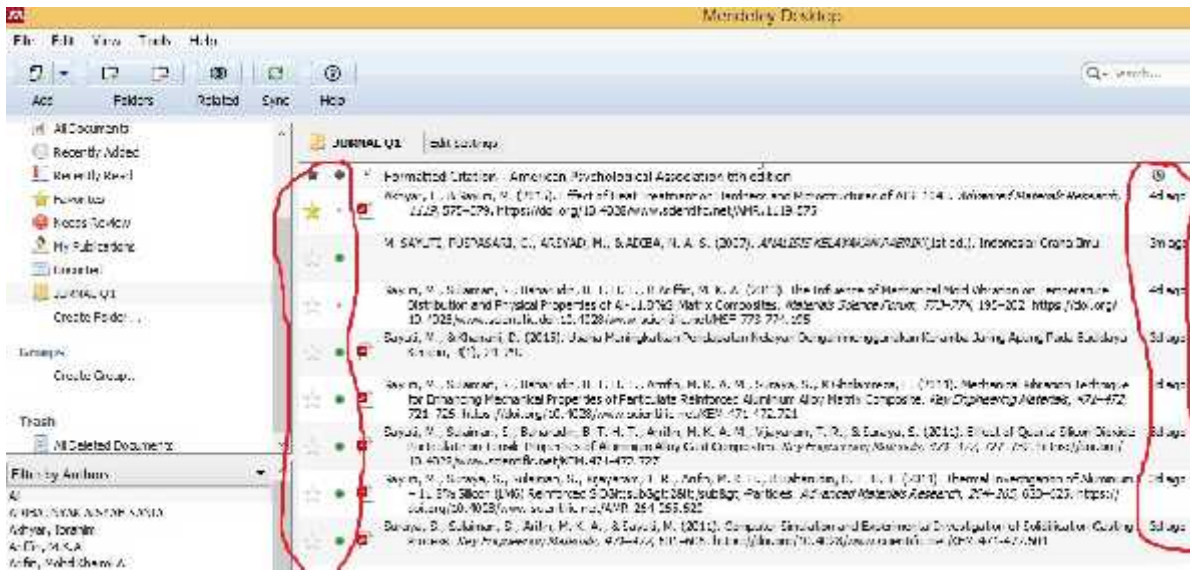

Gambar 25 Tanda file sudah atau belum dibaca

### Menandai file favorit atau penting atau yang harus sering dibaca

File-file referensi yang penting atau harus sering dibaca bisa ditandai dengan mengklik tanda bintang. Semua file yang ditandai dengan tanda bintang secara otomatis akan ditampilkan di folder Favorites. Penandaan file favorit seperti pada Gambar 26.



Gambar 26 File Favorit

### Fungsi pencarian

Di sudut kanan atas tersedia kolom pencarian yang akan langsung aktif begitu pengguna mengetikkan kata kunci pencarian (search as you type). Dokumen yang didalamnya terdapat

kata kunci pencarian akan langsung ditampilkan dan kata kuncinya akan ditandai (highlight). Fungsi pencarian sebagaimana terlihat pada Gambar 27.

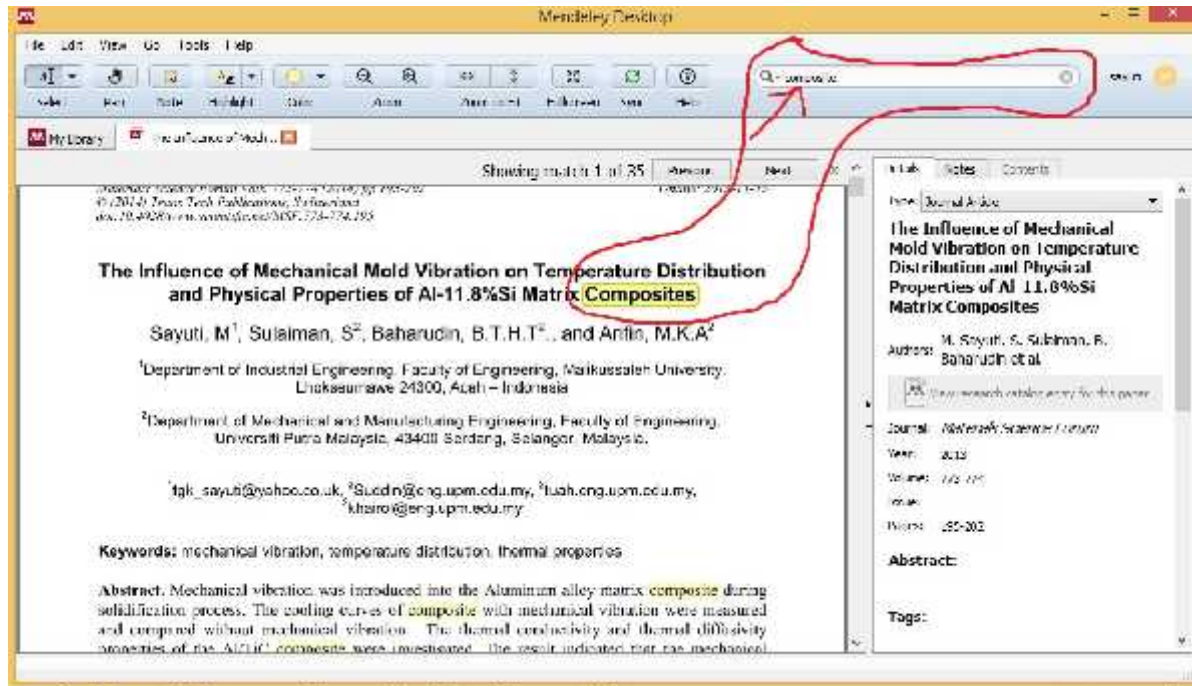

Gambar 27 Fungsi Pencarian dengan tanda kunci

### Menandai dan memasukkan catatan dalam dokumen PDF

Dengan memilih fungsi Highlight Text atau Add Note pengguna bisa menambahkan catatan atau menandai bagian-bagian text yang penting. Untuk memilih text bisa menggunakan fungsi Select Text seperti pada Gambar 28, sedangkan tampilannya seperti pada Gambar 29.

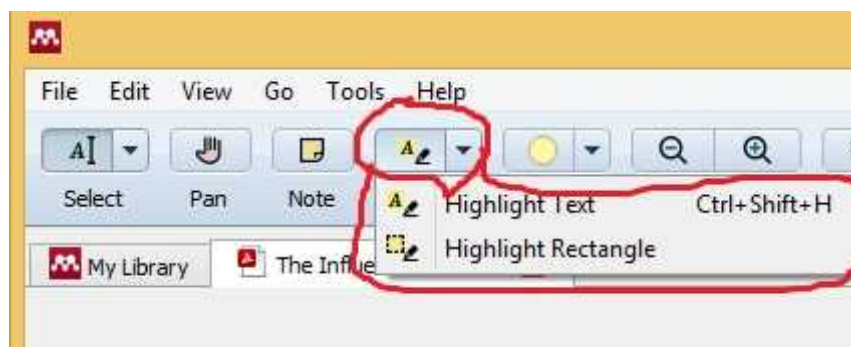

Gambar 28 Membuat catatan pada text

### Introduction

In today's competitive business world, manufacturers are aiming for reliable products with characteristics such as high-quality cast parts, defect-free output and minimal lead time, all at the lower level of investment. Metal matrix composites (MMC's) is representing new generation of engineering materials in which strong particulates is incorporated into a metal matrix to improve its properties such as thermal properties [1, 2]. These properties may be considerable significance for advanced composites in various potential applications. For example, thermal conductions play an important role in determining the resistu to thermal shock. Furthermore, combinations of high conductivity and good mechanical properties obtainable by the reinforcement of pure metals with ceramic may be more attractive than those thermal conductivity and thermal diffusivity properties. MMC's have been extensively used in the casting of composites considered by the foundry industries [4, 5]. Porosity and its distribution, morphology of microstructures, macro and micro segregations and etc. [5, 6]. Controlling and optimization of the mentioned parameters as well as considering economic parameters will lead to increase in the quality of final products [5, 6]. The main effect of vibration during solidification on the microstructural of metal and alloy is the suppression of columnar growth and formation of small equiaxed grains [7, 8].

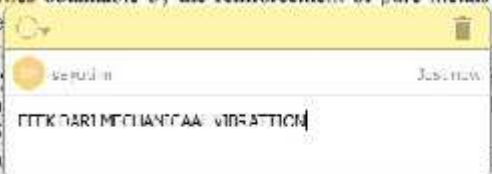

Gambar 29 Tampilan catatan pada text

### Level Undo bertingkat.

Untuk membatalkan perintah sebelumnya, seperti memasukkan highlight atau mengedit data referensi bisa digunakan fungsi Undo. Fungsi Undo bisa ditemukan dibawah menu Undo.

### Saran artikel yang bersamaan

Sistem Mandeley akan mengirimkan artikel yang bersamaan dengan artikel yang kita baca atau kita masukkan ke mandeley. Pengiriman artikel ini dikirimkan melalui email. Adapun bentuk email yang dikirim seperti tampak pada Gambar 30.

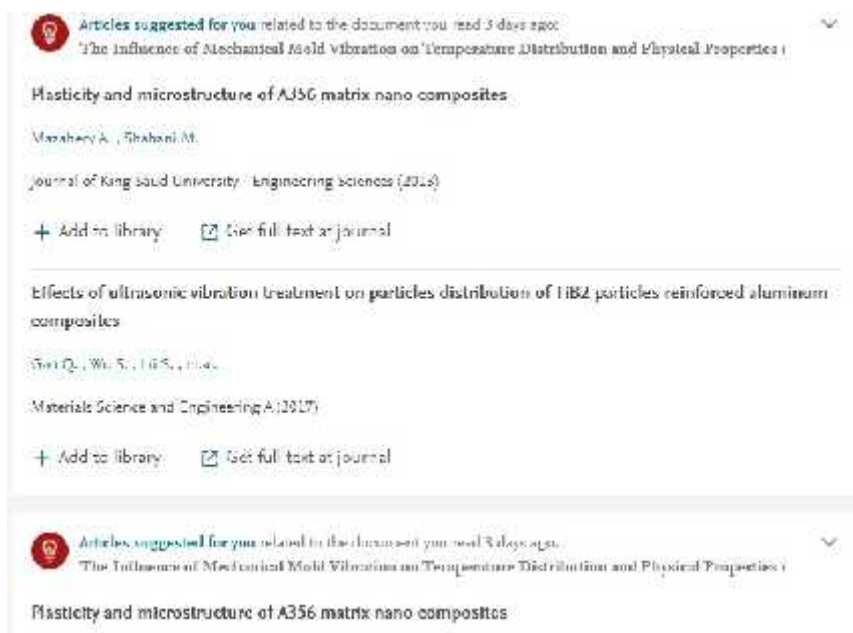

Gambar 30. Email artikel yang sama (related to...)



### 4.3.MEMASUKKAN REFERENSI

#### Sinkronisasi Mendeley

Menghubungkan Mendeley dengan program pengolah kata Ms. Word *dengan Ms. Office Word*. Penggunaan Mendeley harus terintegrasi dengan software pengolah kata yang digunakan (*Sinkronisasi Mendeley*). Pengolah kata yang paling banyak digunakan adalah Microsoft Office Word dan OpenOffice Writer. Untuk mengintegrasikan kedua software ini maka harus diinstallan plug-ins Mendeley ke MS Word.

Setelah input data baik secara otomatis maupun manual dilakukan, tahap selanjutnya adalah melakukan sinkronisasi antara referensi dalam basisdata Mendeley dengan tulisan kita. Dalam kasus ini contoh sinkronisasi dilakukan dengan perangkat lunak Ms.Word yang sudah familiar digunakan. Cara yang dapat dilakukan adalah sebagai berikut:

#### STEP 1

Klik menu **Tools** kemudian **Install MS Word Plugin**. Apabila sudah terinstal maka yang keluar adalah menu **uninstall MS Word Plugin** seperti pada Gambar 31.

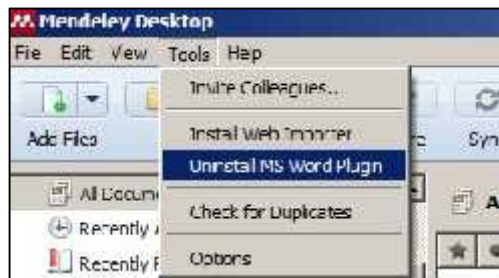

Gambar 31. Sinkronisasi Mendeley dengan Ms Word

#### STEP 2.

Pastikan Mendeley sudah terinstall dengan cara Klik menu **References** pada menu bar MS Word. Jika sudah terinstall maka akan tampil menu **Mendeley Cite-O-Matic** pada menu bar **References**. Jika diklik menu **Insert Citation**, maka akan muncul jendela Mendeley (Gambar 32). Setelah proses sinkronisasi dilakukan Mendeley siap digunakan untuk membantu anda dalam melakukan sitasi atau pengutipan sumber.

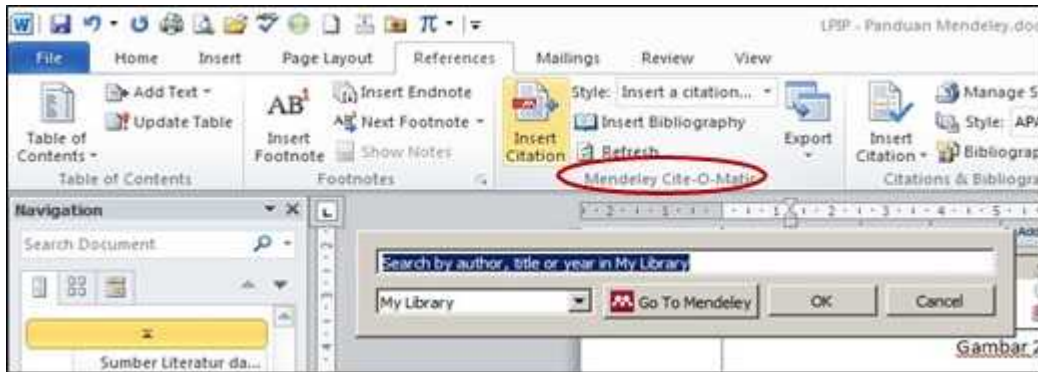

Gambar 32. Menu Mendeley Cite-O-Matic pada menu bar References

Cari referensi yang akan dimasukkan. Ada dua cara, yaitu dengan mengetikkan kata kunci dari judul artikel ke kotak pencarian, atau dengan memilih langsung di Mendeley. Pencarian dengan kata kunci hanya bisa dilakukan di MS Word. Untuk memasukkan sitasi cukup dengan memilih judul artikel atau nama penulis atau tahun penerbitan yang tepat dan pilih OK .

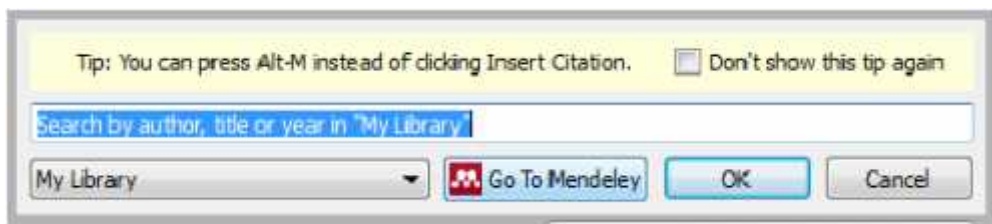

Gambar 33. Mencari referensi dengan kata kunci dan langsung dengan mendeley

Apabila mencari referensi dengan kata kunci, maka tulis kata kunci pada “Search by author, title or year in My Library” seperti terlihat pada Gambar 33, dan hasilnya seperti tampak pada Gambar 34. Sedangkan apabila mencari secara manual bisa dilakukan dengan Klik “Go To Mendeley” (Gambar 33) kemudian Pilih Artikel yang akan kita kutip.



Gambar 34. Penampakan mencari dengan kata kunci

## Melakukan Sitasi

Untuk membuat kutipan di tulisan kita, lakukan langkah berikut:

1. Buka Ms Word.
2. Buka dokumen yang akan diberikan sitasi (*citation*)
3. Mulai memberikan sitasi dengan klik toolbar **References** "Insert Citation", klik "Go to Mendeley" (Gambar 35). Misalkan kita akan melakukan kutipan untuk sumber dari artikel **Sayuti** yang telah kita masukkan ke basis data Mendeley, kita pilih filenya kemudian klik "Cite" pada tollbar Mendeley (Gambar 36).

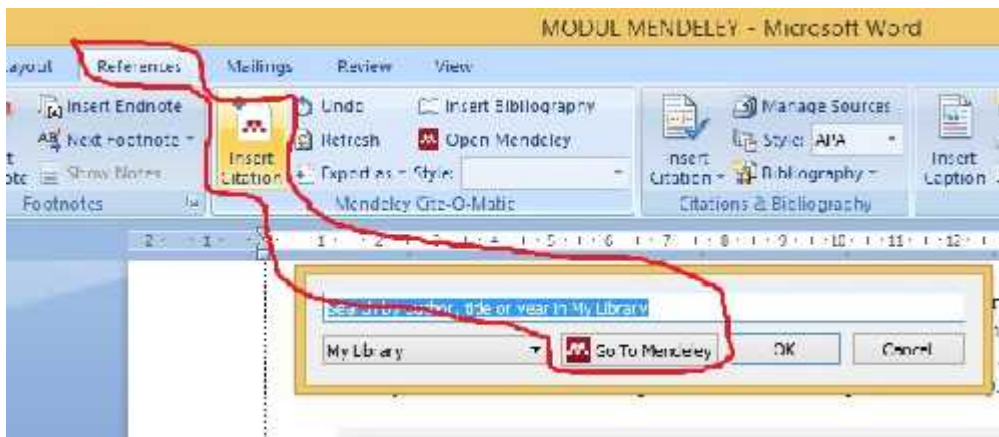

Gambar 35. Sitasi ke Mendeley

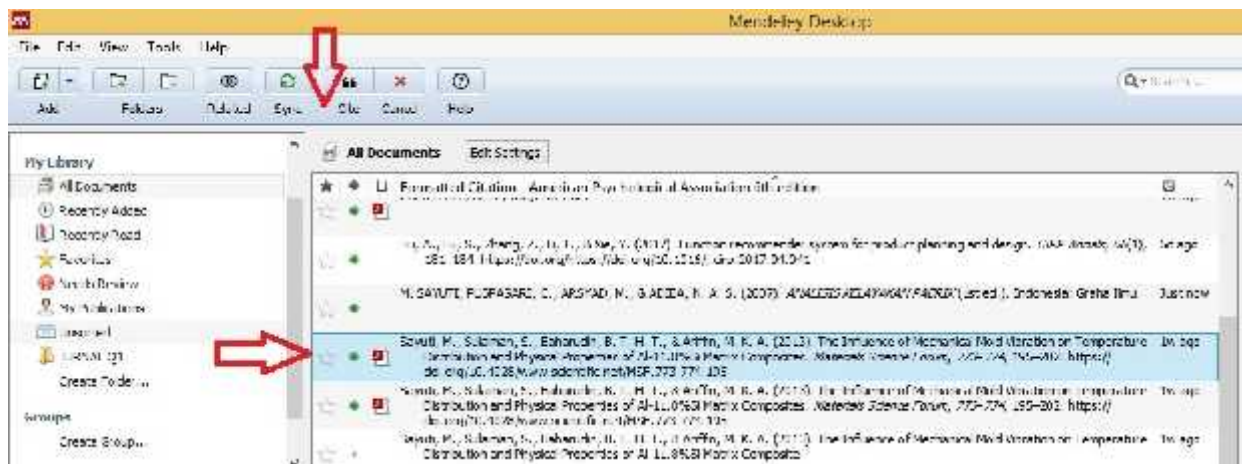

Gambar 36. Menyisipkan sitasi di dokumen

4. Lihat kembali pada dokumen anda, secara otomatis referensi sudah ditambahkan seperti ini: (Sayuti et al.,2011 DLL) seperti Gambar 37. Contoh ini menggunakan tipe sitasi APA 6<sup>th</sup> Edition. Anda dapat memilih tipe sitasi lain dengan cara memilih toolbar “Style” dan menekan **pulldown** (Gambar 38).

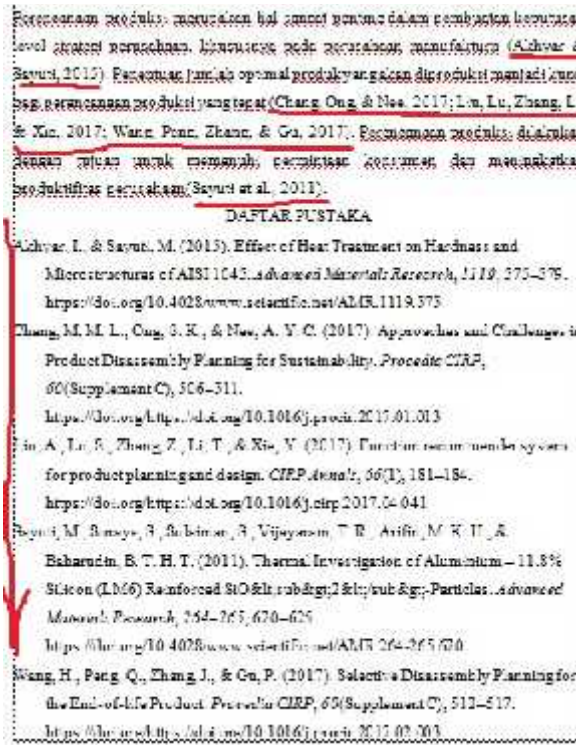

Gambar 37 Dokumen secara otomatis akan muncul di Daftar Pustaka

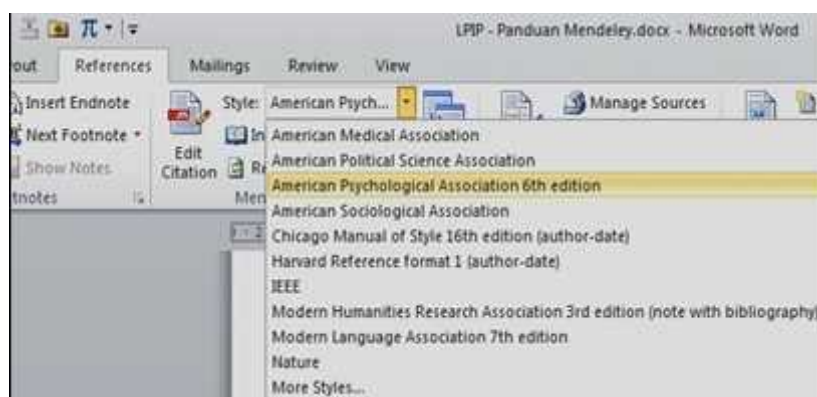

Gambar 38. Menu pilihan tipe sitasi



#### 4.4. MENYUSUN DAFTAR PUSTAKA

Tahap terakhir adalah memasukkan hasil sitasi ke daftar pustaka. Hal ini akan sangat membantu sinkronisasi antara daftar pustaka dengan sumber-sumber yang kita sitir pada tulisan yang kita buat. Dengan kata lain, kesalahan daftar pustaka atau permasalahan “lupa” memasukkan ke daftar pustaka akan minimal terjadi. Berikut langkah untuk memasukkan ke daftar pustaka.

##### STEP 1.

Untuk memasukkan semua referensi yang sudah dikutip kedalam Daftar Pustaka, Tulis bab **Daftar Pustaka** secara manual diakhir halaman penulisan karya ilmiah, kemudian **klik menu references**, KEMUDIAN **Insert bibliography** pada bab tersebut (Gambar 39).

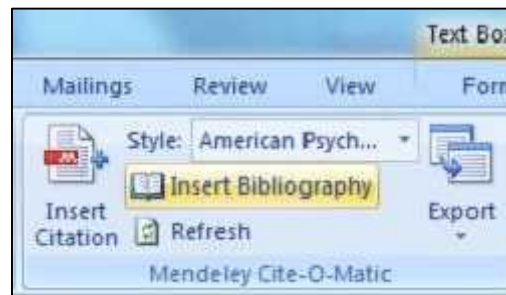

Gambar 39. Menyusun daftar pustaka

Daftar Referensi akan ditempatkan secara otomatis dibagian akhir dari dokumen sesuai dengan style yang kita pilih (APA, MLA, AMA, IEEE, dll). Perubahan susunan sitasi yang dilakukan di dokumen secara otomatis juga akan berubah di daftar Referensinya.

##### STEP 2.

Setelah semua referensi dari hasil sitiran kita masuk alangkah baiknya di cek ulang. Pengecekan ulang dilakukan khususnya untuk sumber-sumber yang kita masukkan ke Mendeley secara manual karena bisa saja terjadi kesalahan ketik “typo” pada saat input data manual.

Contoh tampilan daftar pustaka sebagaimana Gambar 40 untuk gaya pengutipan APA dan Gambar 40 dan 41 untuk gaya pengutipan IEEE.

## DAFTAR PUSTAKA

- Hilger, I., Boulnat, X., Hoffmann, J., Testani, C., Bergner, F., De Carlan, Y., ... Ulbricht, A. (2016). Fabrication and characterization of oxide dispersion strengthened (ODS) 14Cr steels consolidated by means of hot isostatic pressing, hot extrusion and spark plasma sintering. *Journal of Nuclear Materials*, 472(Supplement C), 206–214. <https://doi.org/https://doi.org/10.1016/j.jnucmat.2015.09.036>
- Ijiri, Y., Oono, N., Ukai, S., Yu, H., Ohtsuka, S., Abe, Y., & Matsukawa, Y. (2017). Consideration of the oxide particle–dislocation interaction in 9Cr-ODS steel. *Philosophical Magazine*, 97(13), 1047–1056. <https://doi.org/10.1080/14786435.2017.1288942>
- Jeong, Y. H., Kim, W. J., Kim, D. J., Jang, J., Kang, S. H., Chun, Y. B., & Kim, T. K. (2014). Development of advanced structural materials for future nuclear systems in Korea. *Procedia Engineering*, 86, 1–7. <https://doi.org/10.1016/j.proeng.2014.11.004>
- Keyser, & A., C. (1959). *Basic Engineering Material*. Tokyo: 2nd Ed. Prentice-Hall.
- Kim, Y.-K., Kim, J.-H., Gwon, J.-H., & Lee, K.-A. (2017). Effect of Heat Treatment on the Microstructure and Tensile Deformation Behavior of Oxide Dispersion Strengthened Alloys Manufactured by Complex Milling Process. *Archives of Metallurgy and Materials*, 62(2), 1335–1340. <https://doi.org/10.1515/amm-2017-0204>
- L.Lu, & M.O.Lai. (1998). *Mechanical Alloying*. United states of America: Kluwer Academic Publishers.
- Li, S., Zhou, Z., Jang, J., Wang, M., Hu, H., Sun, H., ... Zhang, L. (2014). The influence of Cr content on the mechanical properties of ODS ferritic steels. *Journal of Nuclear Materials*, 455(1), 194–200. <https://doi.org/https://doi.org/10.1016/j.jnucmat.2014.05.061>
- Li, Y., Shen, J., Li, F., Yang, H., Kano, S., Matsukawa, Y., ... Muroga, T. (2016). Effects of fabrication processing on the microstructure and mechanical properties of oxide dispersion strengthening steels. *Materials Science and Engineering: A*, 654(Supplement C), 203–212. <https://doi.org/https://doi.org/10.1016/j.msea.2015.12.032>

Gambar 40. Daftar pustaka dengan Gaya pengutipan APA

#### DAFTAR PUSTAKA

- [1] H. Zhang *et al.*, "Processing and microstructure characterisation of oxide dispersion strengthened Fe-14Cr-0.4Ti-0.25Y<sub>2</sub>O<sub>3</sub> ferritic steels fabricated by spark plasma sintering," *J. Nucl. Mater.*, vol. 464, pp. 61–68, 2015.
- [2] M. S. Staltsov *et al.*, "Optimization of mechanical alloying and spark-plasma sintering regimes to obtain ferrite/martensitic ODS steel," *Nucl. Mater. Energy*, vol. 9, pp. 360–366, 2016.
- [3] H. Xu, Z. Lu, D. Wang, and C. Liu, "Microstructure Refinement and Strengthening Mechanisms of a 9Cr Oxide Dispersion Strengthened Steel by Zirconium Addition," *Nucl. Eng. Technol.*, vol. 49, no. 1, pp. 178–188, 2017.
- [4] X. Liu, H. Yin, and Y. Xu, "Microstructure, Mechanical and Tribological Properties of Oxide Dispersion Strengthened High-Entropy Alloys," *Materials (Basel)*, vol. 10, no. 11, p. 1312, 2017.
- [5] J. Macías-Delgado *et al.*, "Microstructure and tensile properties of ODS ferritic steels mechanically alloyed with Fe<sub>2</sub>Y," *Nucl. Mater. Energy*, vol. 9, pp. 372–377, 2016.
- [6] H. Xu, Z. Lu, D. Wang, and C. Liu, "Microstructural evolution in a new Fe based ODS alloy processed by mechanical alloying," *Nucl. Mater. Energy*, vol. 7, pp. 1–4, 2016.
- [7] S. Li *et al.*, "The influence of Cr content on the mechanical properties of ODS ferritic steels," *J. Nucl. Mater.*, vol. 455, no. 1, pp. 194–200, 2014.
- [8] Y.-K. Kim, J.-H. Kim, J.-H. Gwon, and K.-A. Lee, "Effect of Heat Treatment on the Microstructure and Tensile Deformation Behavior of Oxide Dispersion Strengthened Alloys Manufactured by Complex Milling Process," *Arch. Metall. Mater.*, vol. 62, no. 2, pp. 1335–1340, 2017.
- [9] Y. Ijiri *et al.*, "Consideration of the oxide particle–dislocation interaction in 9Cr-ODS steel," *Philos. Mag.*, vol. 97, no. 13, pp. 1047–1056, 2017.

Gambar 41 Daftar pustaka dengan Gaya pengutipan IEEE

#### **4.5. GAYA PENGUTIPAN**

1. **APA** (*American Psychological Association*)
2. **MLA** (*Modern Language Association*)
3. **AMA** (*American Medical Association*)
4. **Turabian**
5. **Chicago**
6. **NLM** (*National Library of Medicine*).
7. **ACS** (*American Chemical Society*).
8. **APSA** (*American Political Science Association*), untuk ilmu politik.
9. **CBE** (*Council of Biology Editors*).
10. **IEEE** style.
11. **ASA** (*American Sociological Association*).
12. **Columbia** style.
13. **MHRA** (*Modern Humanities Research Association*).

#### 4.6. SUMBER LITERATUR JURNAL ILMIAH UNTUK PENELITIAN

Sebagai ilmu tambahan dalam mencari referensi karya tulis (makalah, laporan, jurnal ilmiah, skripsi, tesis, disertasi, dll), berikut ini adalah daftar situs yang berguna untuk mencari literatur dan jurnal ilmiah (gratis dan berbayar) - Internasional :

##### Tautan Jurnal Gratis

- [Mirror Scientific Data di LIPI](#) (mirror di LIPI untuk jurnal ilmiah internasional)
- [Citeseer](#) (ribuan paper jurnal bidang computer science)
- [Directory of Open Access Journal](#)
- [PubMed Central](#) (free digital archive of biomedical and life sciences)
- [Google Scholar](#) (citation index, abstrak dan fulltext)
- [DBLP Bibliography](#)
- [Libra Academic Search](#)
- [JSTOR Scholarly Journal Archive](#)
- [Biomed Central](#) (the Open Access Publisher)
- [Highwire Press Stanford University](#)
- [UC Berkeley on iTunes U](#) (Materi kuliah gratis dari UC Berkeley)
- [MIT Opencourseware](#) (Materi kuliah gratis dari MIT)
- [Patent Searching](#) (Pencarian Dokumen Paten)

##### Tautan Jurnal Berbayar

- [IEEE Computer Society Digital Library](#) (student member \$61/tahun)
- [ACM Digital Library](#) (student member \$42/tahun)
- [Elsevier.Com](#) (banyak universitas di Indonesia yg berlangganan)
- [EBSCO](#) (banyak universitas di Indonesia yg berlangganan)
- [Science Direct](#) (banyak universitas di Indonesia yg berlangganan)
- [Proquest](#) (banyak universitas di Indonesia yg berlangganan)

## **BAB V**

### **KESIMPULAN DAN SARAN**

#### **Kesimpulan**

Dari hasil pelatihan yang sudah dilakukan dapat diambil kesimpulan sebagai berikut :

1. Mahasiswa dapat mengunduh aplikasi mendely dengan baik
2. Mahasiswa dapat melakukan sistasi/kutipan dengan menggunakan mendeley pada laporan ilmiah dengan baik
3. Mahasiswa dapat mengimport langsung referensi dari sumber online dengan baik
4. Mahasiswa dapat mengubah style pengutipan referensi dengan baik

#### **Saran**

Diharapkan mahasiswa dapat meggunakan aplikasi mendeley ini didalam penulisan karya ilmiah, baik saat kuliah maupun setelah selesai kuliah.

## DAFTAR PUSTAKA

1. <http://www.mendeley.com>
2. [http://game1.fk.ugm.ac.id/pluginfile.php/49143/mod\\_resource/content/1/panduan%20mendeley.pdf](http://game1.fk.ugm.ac.id/pluginfile.php/49143/mod_resource/content/1/panduan%20mendeley.pdf).
3. <http://dosen.perbanas.id/wp-content/uploads/2014/12/Petunjuk-Mendeley.pdf>.
4. <http://www.ummetro.ac.id/assets/uploads/files/modul-tutorial-mendeley.pdf>.
5. <https://ragilherini.files.wordpress.com/2015/05/tutorial-mendeley.pdf>.
6. <http://fadesthi.staf.isi-ska.ac.id/files/2016/04/mendeley.pdf>
7. <http://www.dosen.id/wp-content/uploads/2015/03/TUTORIAL-SEDERHANA-MENDELEY-AWS-1.pdf>
8. Hindayati Mustafidah. Panduan Menggunakan Manajemen Referensi “Mendeley” Lembaga Publikasi Ilmiah Dan Penerbitan Universitas Muhammadiyah Purwokerto Januari, 2017
9. Jason Fitzpatrick (2009). "Mendeley Manages Your Documents on Your Desktop and in the Cloud". Diakses tanggal 2009-08-17
10. Trisasi Lestari. PANDUAN PENGGUNAAN SOFTWARE MANAJEMEN REFERENSI MENDELEY UNTUK WINDOWS

## BIODATA

### Identitas Diri Ketua

#### Lampiran 1. Biodata Ketua dan Anggota Tim Pengusul Identitas Diri

1	Nama Lengkap	<b>Dr. M. Sayuti, ST.,M.Sc</b>
2	Jenis kelamin	Laki-laki
3	Jabatan Fungsional	Lektor Kepala/IV.a
4	NIP	197208302002121001
5	NIDN	0030087202
6	Tempat dan Tgl lahir	Luengdaneuen, 30 Agustus 1972
7	Email	Tgk_sayuti@yahoo.co.uk
8	Nomor HP	082168906872
9	Alamat Kantor	Jl. Medan - Banda Aceh, Cot Tengku Nie, Releut Krueng Geukueh, Kab. Aceh Utara - Aceh 24351
10	No. Telepon/Fax	0645-41373/44450
11	Lulusan yang telah diluluskan	S-1 = 30 Orang
12	Mata Kuliah yang diampu	<ol style="list-style-type: none"><li>1. Proses Produksi</li><li>2. Sistem Produksi</li><li>3. Pengetahuan Bahan</li><li>4. Industri Kimia</li><li>5. Analisa Kelayakan Pabrik</li><li>6. Tata Tulis &amp; Komonikasi Ilmiah</li></ol>

Demikian biodata ini saya buat dengan sebenarnya

Bukit Indah, 3 Februari 2018  
Ketua Pengusul



Dr. M. Sayuti.,ST.,M.Sc.IPM



**Identitas Diri Anggota  
Data Pribadi**

1	Nama Lengkap	<b>Cindenia Puspasari, S.IP., M.Soc.Sc.</b>
2	Jenis kelamin	Perempuan
3	Jabatan Fungsional	Dosen
4	NIP	198106052014042001
5	NIDN	0005068109
6	Tempat dan Tgl lahir	Jakarta, 5 Juni 1981
7	Email	<a href="mailto:cindenia_ukm@yahoo.com">cindenia_ukm@yahoo.com</a>
8	Nomor HP	082123427827
9	Alamat Kantor	Jl. Medan - Banda Aceh, Cot Tengku Nie, Releut Krueng Geukueh, Kab. Aceh Utara - Aceh 24351
10	No. Telepon/Fax	0645-41373/44450
11	Lulusan yang telah diluluskan	-
12	Mata Kuliah yang diampu	<ol style="list-style-type: none"> <li>1. Desain Media</li> <li>2. Komunikasi Internasional</li> <li>3. Produksi Film</li> <li>4. Produksi Siaran Televisi</li> <li>5. <i>Cyber Public Relation</i></li> <li>6. Komunikasi Sosial dan Pembangunan</li> <li>7. Hubungan dengan Publik</li> </ol>

Demikian biodata ini saya buat dengan sebenarnya

Bukit Indah, 3 Februari 2018



**Cindenia Puspasari, S.IP., M.Soc.Sc.**  
Nip.198106052014042001

**Identitas Diri Anggota  
Data Pribadi**

<b>IDENTITAS DIRI</b>		
1	Nama Lengkap (dengn gelar)	: KAMARUDDIN HASAN, S.Sos.,M.Si
2	Jenis Kelamin	: Laki-laki
3	Pekerjaan	: Dosen PNS / Ketua Program Studi Ilmu Komunikasi
4	Jabatan Fungsional	: Lektor Kepala
5	NIP	: 19760301 200501 1 002
6	NIDN	:
7	Tempat, Tanggal Lahir	: Panton Labu-Aceh Utara, 01 Maret 1976
8	Status	: Menikah
4	Agama	: Islam
	Email	: <a href="mailto:kamaruddinkuya76@gmail.com">kamaruddinkuya76@gmail.com</a> ; <a href="mailto:kamaruddinhasan@yahoo.com">kamaruddinhasan@yahoo.com</a>
	<i>Contact Person</i>	: 081395029273
5	Alamat	1. Komplek Nusa Indah Jln. Ahmad Kandang Mns. Mee – Muara II Kota Lhokseumawe 2. Jln. Darussalam G. Patriot No. 7 Banda Sakti – Lhokseumawe (0645) 42092
6	Alamat Kantor	Universitas Malikussaleh Kampus Bukit Indah, Jl.Tgk. Chik Ditiro No.25, Kota Lhokseumawe, Aceh (0645) 41373

Demikian biodata ini saya buat dengan sebenarnya

Bukit Indah, 3 Februari 2018  
Pengusul

Kamaruddin, S.Sos.,M.Si

**Identitas Diri Anggota  
Data Pribadi**

1. Nama	:	Fatimah, ST., MT
2. Tempat dan Tgl Lahir	:	Kuta Blang, 06 Juni 1964
3. Jenis Kelamin	:	Perempuan
4. Agama	:	Islam
5. Status Pernikahan	:	-
6. Warga Negara	:	Indonesia
7. Alamat Rumah	:	Jl. Rumoh Alu No.1 RT/RW 003 Kuta Blang Lhokseumawe
8. Instansi / Perusahaan	:	Universitas Malikussaleh
9. Jabatan	:	-
10. Alamat Kantor	:	Jl Batam Kampus Bukit Indah
11. Telepon Kantor / HP	:	+628121726351
12. Mobile	:	
13. Fax	:	
14. E-mail	:	<a href="mailto:fatimahjtind@gmail.com">fatimahjtind@gmail.com</a>

Demikian biodata ini saya buat dengan sebenarnya

Bukit Indah, 3 Februari 2018

Pengusul

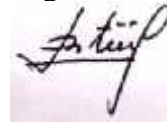

Fatimah, ST, MT

**Identitas Diri Anggota  
Data Pribadi**

1	Nama Lengkap	Agustinawati, SE.,MBA
2	Jenis Kelamin	Perempuan
3	Pekerjaan	Dosen PNS
4	Jabatan Fungsional	Asisten Ahli
5	NIP	198008172014042001
6	NIDN	0017088009
7	Tempat/ Tanggal Lahir	Sigli / 17 Agustus 1980
8	Email	ag_tyna@yahoo.com
9	Contact Person	081263690155
10	Alamat	Jl. Medan- Banda Aceh, Cot Tengku Nie, Releut, Aceh Utara 24354
11	Alamat Kantor	Universitas Malikussaleh Kampus Bukit Indah, Jl.Tgk. Chik Ditiro No.25, Kota Lhokseumawe, Aceh (0645) 41373
12	Lulusan Yang Telah Diluluskan	Sarjana Strata Satu (S1), (Jumlah 8 orang)
13	Mata Kuliah Yang Diampu	1. Perilaku Konsumen 2. Studi Kelayakan Bisnis 3. Model dan Simulasi Bisnis 4. Analisis Lingkungan Bisnis 5. Manajemen Operasi

Demikian biodata ini saya buat dengan sebenarnya

Lhokseumawe, 3 Februari 2018



**Agustinawati,  
SE.,MBA.**

# DOKUMENTASI

**Introduction to Mendeley Workshop**

**FREE OF CHARGE & LIMITED FOR 50 STUDENTS ONLY**



The workshop is designed to introduce (basic level) of Communication and information organizing tools/grants/students in Mendeley. which is to cover include:

















- how to use to your own library to manage documents
- how to collect, store, manage references, generate citations, and bibliography, and
- of course how to save paper/electronic & set automatic saving groups

Friday, February 2, 2018  
Industrial Engineering Laboratories Building  
Level 1, Room 1.3  
08:00 – 16:30:00 PM



## DAFTAR HADIR

Workshop : " Menggunakan Mendeley Sebagai Tool Dalam Pengorganisasian Referensi Untuk Penulisan Karya Ilmiah"  
 tanggal : 2 Februari 2018  
 pukul : 8.00 s/d 16.15 WIB  
 tempat : Laboratorium Jurusan Teknik Industri, FT-Unimal

NO	NAMA	NIM	JURUSAN/PRODI	FAKULTAS	TANDA TANGAN
1	Mawaddah	140240111	Ilmu Komunikasi	ISIP	
2	Resty Ananda Fonna	140240032	Ilmu Komunikasi	ISIP	
3	Rusda	140240089	Ilmu Komunikasi	ISIP	
4	Nurul Asthari	140240138	Ilmu Komunikasi	ISIP	
5	Dea Nathila	140240132	Ilmu Komunikasi	ISIP	
6	Lola Fitriani	140240117	Ilmu Komunikasi	ISIP	
7	Nailul Authar	140240131	Ilmu Komunikasi	ISIP	
8	DINA TUDAR	130240062	"	"	
9	Rachmawati Dewi	130240049	"	"	
10	Uswatul Khotimah Hrp	140130088	Teknik Industri	Teknik	
11	Ira Monika Bt-G	140130067	Teknik Industri	Teknik	
12	Bayu Maulana Farista	140130071	"	"	
13	Mohd. Diffan Haritz	140130039	Teknik Industri	Teknik	
14	ALDI RANI	140240145	Ilmu Komunikasi	ISIP	
15	Purni Lenngo Geni	150130057	Teknik Industri	Teknik	
16	Riki Rianda Putra	150130082	Teknik Industri	Teknik	



17	Andri falchan	140 240 106	Ilmu Komunikasi	ISIP	
18	NILIRAHMILIN	140130043	Teknik Industri	Teknik	
19	Rizcial Safitri	140130046	Teknik Industri	Teknik	
20	ULPIA RAHMATULLAH	140130055	Teknik Industri	Teknik	
21	M. Ryan Aulia	130130046	Teknik Industri	Teknik	
22	Klan Dermawan	130130031	Teknik Industri	Teknik	
23	M. Reza Fahlevi Hrp	130130051	Teknik Industri	Teknik	
24	M. Zety		T. Industri	Teknik	
25	IDISTI IRAWAN HS3	170130019	T. Industri	Teknik	
26	FARRAZ FIRZA	170130023	T. Industri	Teknik	
27	MURSAJIN	170130005	T. Industri	Teknik	
28	ARIF ABDILLAH HRP	170130011	T. Industri	Teknik	
29	Rahmat Alfarizi	170130024	~	Teknik	
30	RIVAL	170130036	T. Industri	Teknik	
31	NURIANDI	170130027	T. Industri	Teknik	
32	Muhammad Zikri	170130012	T. Industri	Teknik	
33	Akwaz Muliaidi Harzman	170130020	T. Industri	Teknik	
34	Muhammad ilham	170130030	T. Industri	Teknik	
35	Munawwaroh Damay	170130002	T. Industri	Teknik	
36	Rizca Dara Ponna	170130032	T. Industri	Teknik	
37	Amelia Rezaena	170130026	T. Industri	Teknik	

38	ANUSIA	170130021	T. Industri	Teknik	Teknik
39	Filza Adila Miraba	170130013	T. Industri	Teknik	Teknik
40	Nurmulana Afdy	170130034	T. Industri	Teknik	Teknik
41	Nurul Kasmadina	170130031	T. Industri	Teknik	Teknik
42	DARA FUNNA	170130025	T. Industri	Teknik	Teknik
43	Nur Azlino	170130009	T. Industri	Teknik	Teknik
44	FADIA	170130033	T. INDUSTRI	TEKNIK	TEKNIK
45	AZZARIA UIFA	170130027	T. INDUSTRI	TEKNIK	TEKNIK
46	USWATUN HASANAH	170130029	T. INDUSTRI	TEKNIK	TEKNIK
47	AFIFAH DIAN UTAMI	170130005	T. INDUSTRI	TEKNIK	TEKNIK
48	ANDRI FADILLAH	170130028	T. INDUSTRI	TEKNIK	TEKNIK
49	EDY PRAYITNO	170130001	T. INDUSTRI	TEKNIK	TEKNIK
50	MURDANI	170130006	T. INDUSTRI	TEKNIK	TEKNIK

Bukit Indah, 2 Februari 2018  
Ketua Pogram,



Dr. M. Savuti, ST, M.Sc., JPM  
NIP. 197208302002121001