

- **Welcome.htm**
Web Page default yang ditampilkan seba Page selamat datang yang ditampilkan perta kali bagi pengunjung Web Site. Pada Page beri Heading, Image atau animasi uni mempermanis tampilan, Time Stamp uni menginformasikan kapan terakhir kali W Site tersebut diUpdate, serta Hyperlink ema

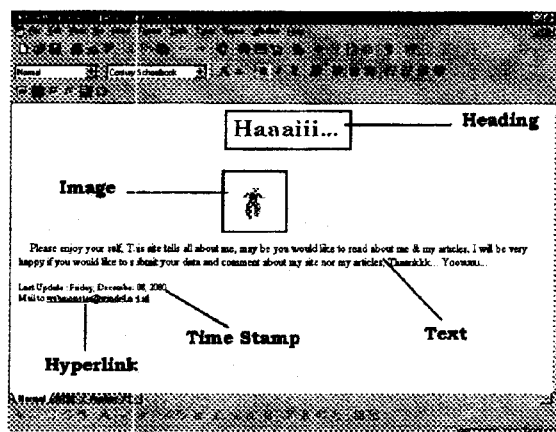

- **Profile.htm**
Web Page yang berisi profil pribadi, gunakan heading, tabel tanpa border untuk biodata, dan tabel dengan border untuk sejarah akademis, serta keterangan secukupnya tentang skill atau profesi, dan lain lain.

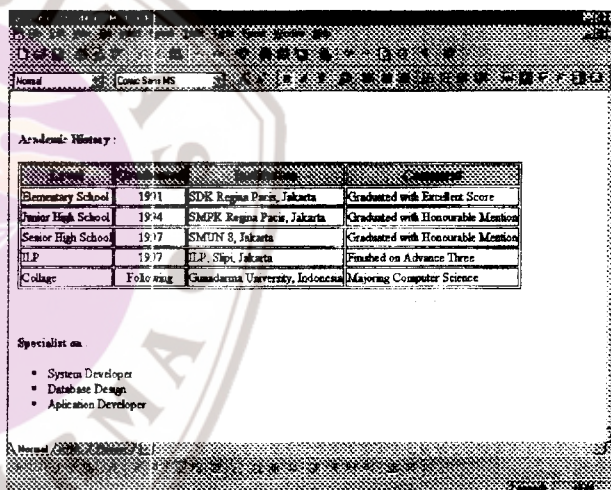
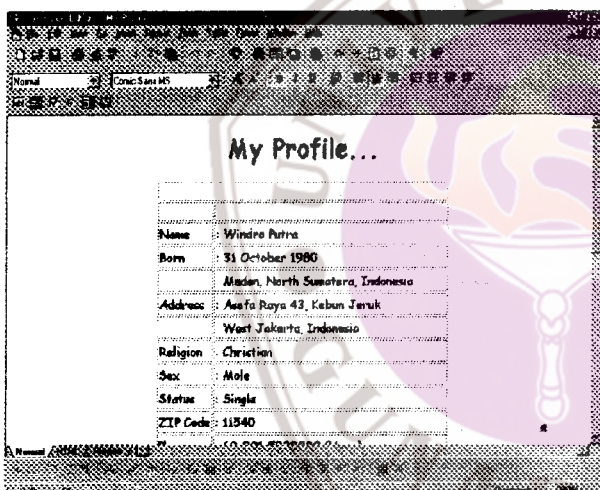

- **Article.htm**
Web Page ini berisi artikel. Gunakan Heading, Order List yang dihubungkan dengan Hyperlink berupa Bookmark, Komponen WebBots (Search From), Horizontal Line. Untuk artikel dapat menggunakan insert file dari latihan1.doc, latihan2.doc, dan latihan3.doc, serta image untuk bergerak secara cepat ke atas Web Page (memaanfaatkan fungsi Bookmark)

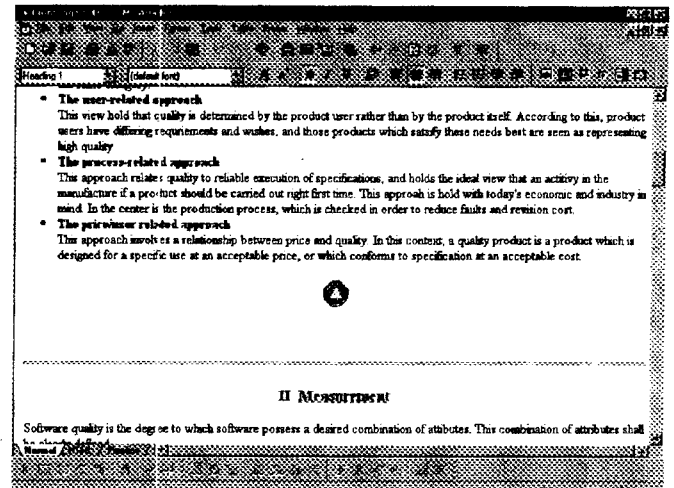
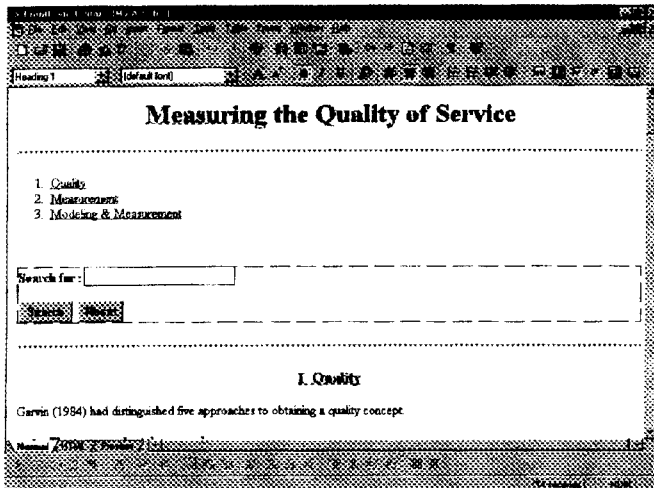

- **Links.htm**

Web Page ini berisi semua Favourite Links anda, susunlah Hyperlink tersebut dengan order list dan order list, dan Hyperlink dengan Image, serta setting untuk semua Hyperlink agar ditampilkan pada Window Baru; Dengan cara pada Hyperlink Properties, pilih Target Frame = *New Window*.

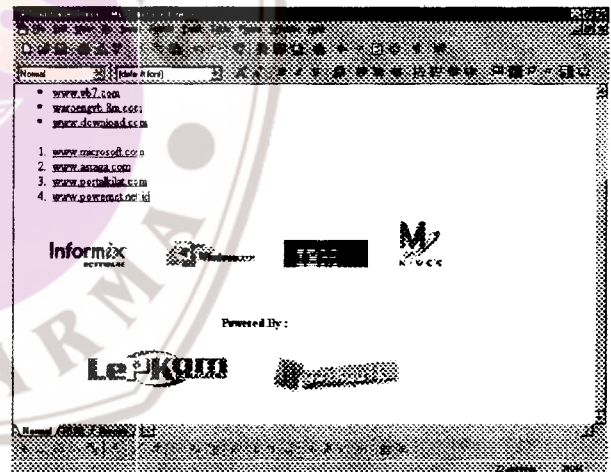

- **Guest.htm**

Web page yang berfungsi sebagai Guest Book, yaitu dimana Pengunjung Web Site akan memberikan informasi yang diminta dan mensubmitnya ke server (dalam hal ini hasil dimasukkan ke file results.htm). Gunakanlah komponen Form, yang antara lain : One-line text box, Scrolling text box, Radio Button, Check Box, Drop down Menu, option, Button.

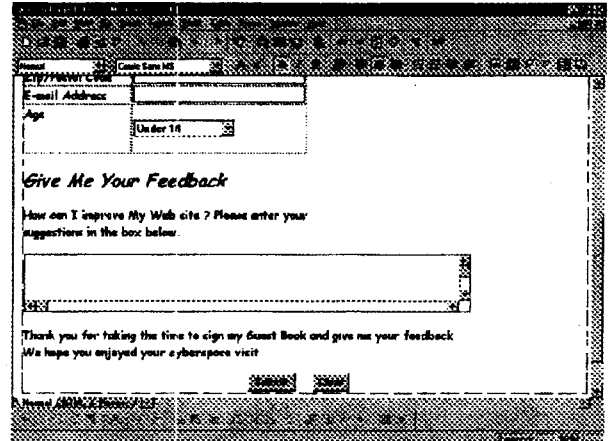
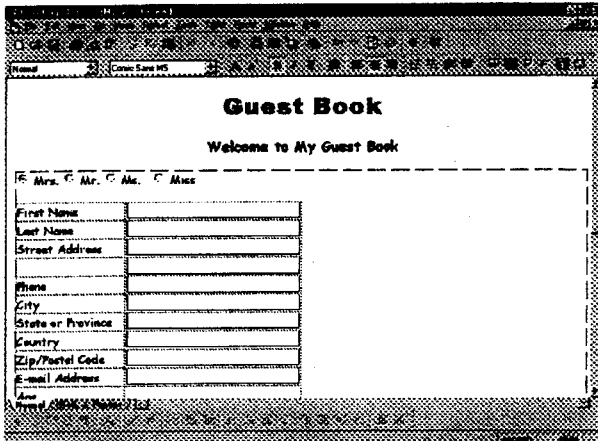

- *Thanks.htm*
Web Page yang mengkonfirmasi bahwa Pengiriman Informasi dari Guest Book ke server berhasil. Tambahkan Hyperlink yang berfungsi untuk menampilkan kembali Guest Book.

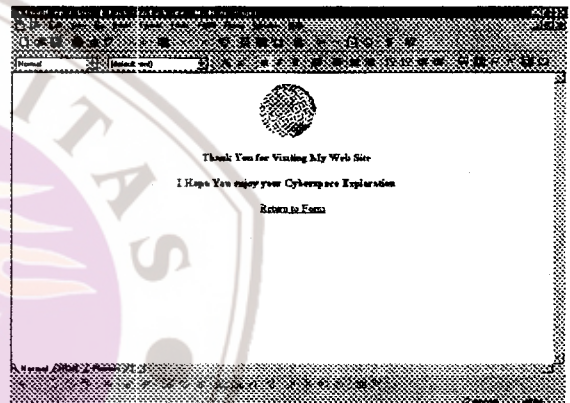

- *Menu.htm*
Web Page yang berisi menu, gunakan Hover Button sebagai Menu Navigator, tetapi juga dapat menggunakan komponen lain sebagai menu, Hyperlink untuk masing-masing menargetkannya harus diset ke Frame *Main*. Tambahkan komponen WebBots Hit Count untuk menginformasikan jumlah hit Web Site (Hit = Banyak Kunjungan).

